TOPSIM – GENERAL MANAGEMENT

Standard Szenario

Version 15.3

TOPSIM®
LEARNING BUSINESS BY DOING BUSINESS

WAS SIND PLANSPIELE?

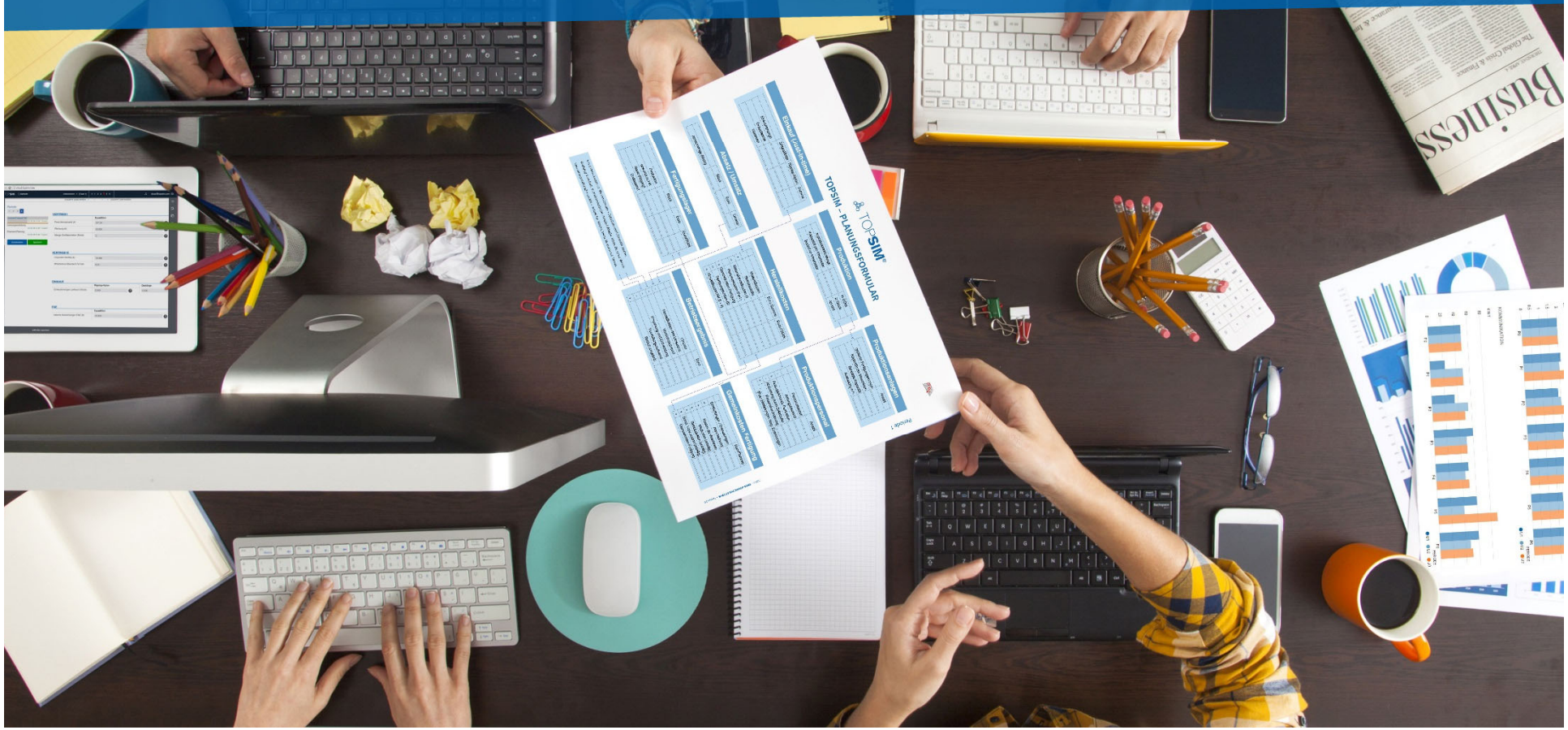

WAS SIND PLANSPIELE?

WAS SIND PLANSPIELE?

LEARNING BUSINESS
BY DOING BUSINESS

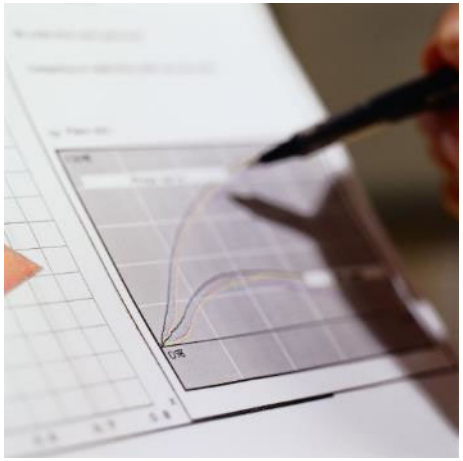

Unternehmerisches Denken und Handeln lernt man nur durch unternehmerisches Denken und Handeln.

WAS SIND PLANSPIELE?

- Die Teilnehmer an einem Planspiel übernehmen die Führung eines Unternehmens und erleben hautnah typische Zielkonflikte in der Unternehmensführung
- Sie lernen, betriebswirtschaftliche Methoden und Informationsmittel einzusetzen und mit der Unsicherheit bei der Entscheidungsfindung umzugehen
- Sie treffen Entscheidungen im Team – oft unter Zeitdruck
- Planspiele bieten ein hohes Maß an Lerntransfer durch erlebte Erfahrungen, welche die Teilnehmer in ihrer Unternehmenspraxis umsetzen können

EIN UNTERNEHMEN ZWISCHEN WUNSCH UND REALITÄT

EIN UNTERNEHMEN ZWISCHEN WUNSCH UND REALITÄT

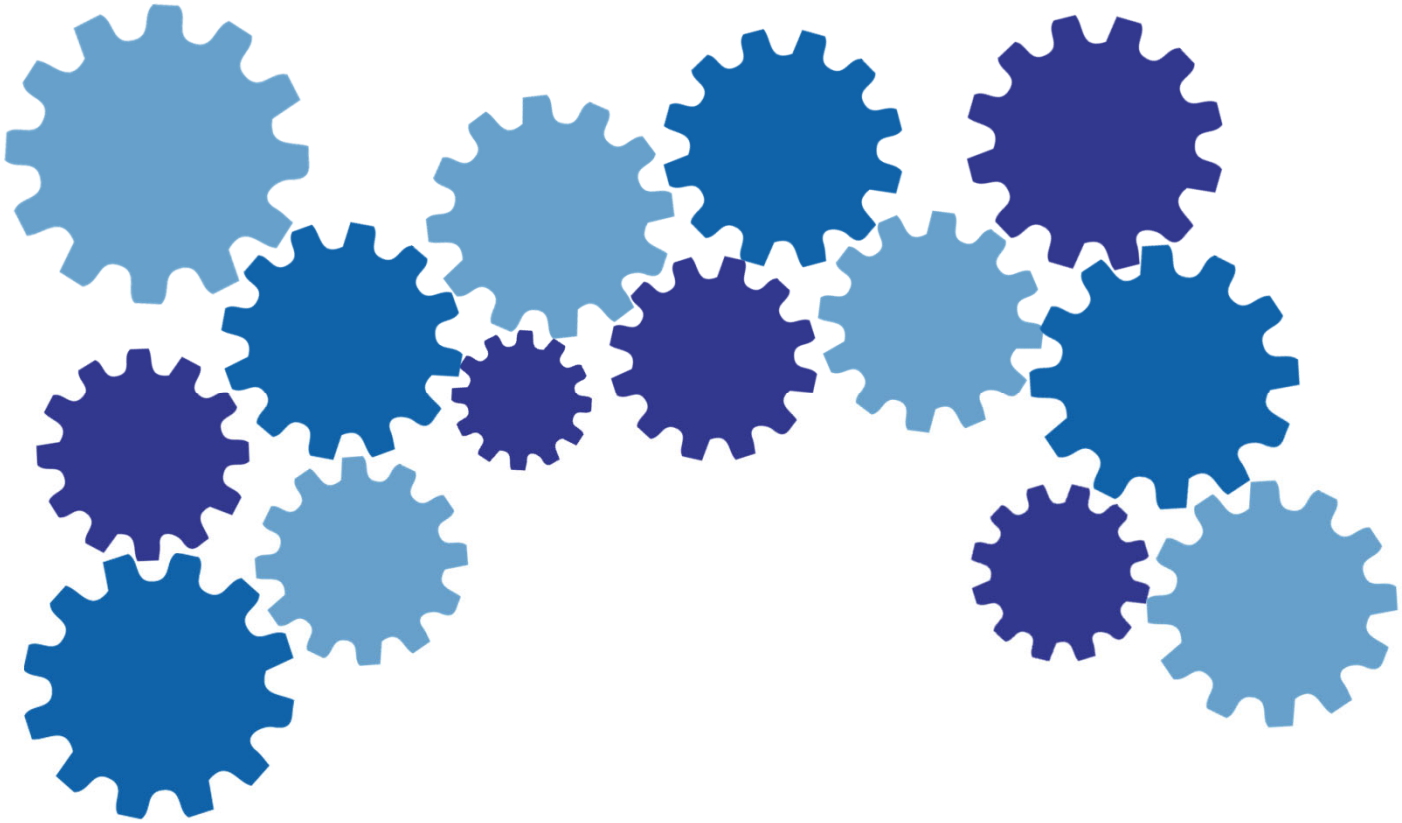

EIN UNTERNEHMEN ZWISCHEN WUNSCH UND REALITÄT

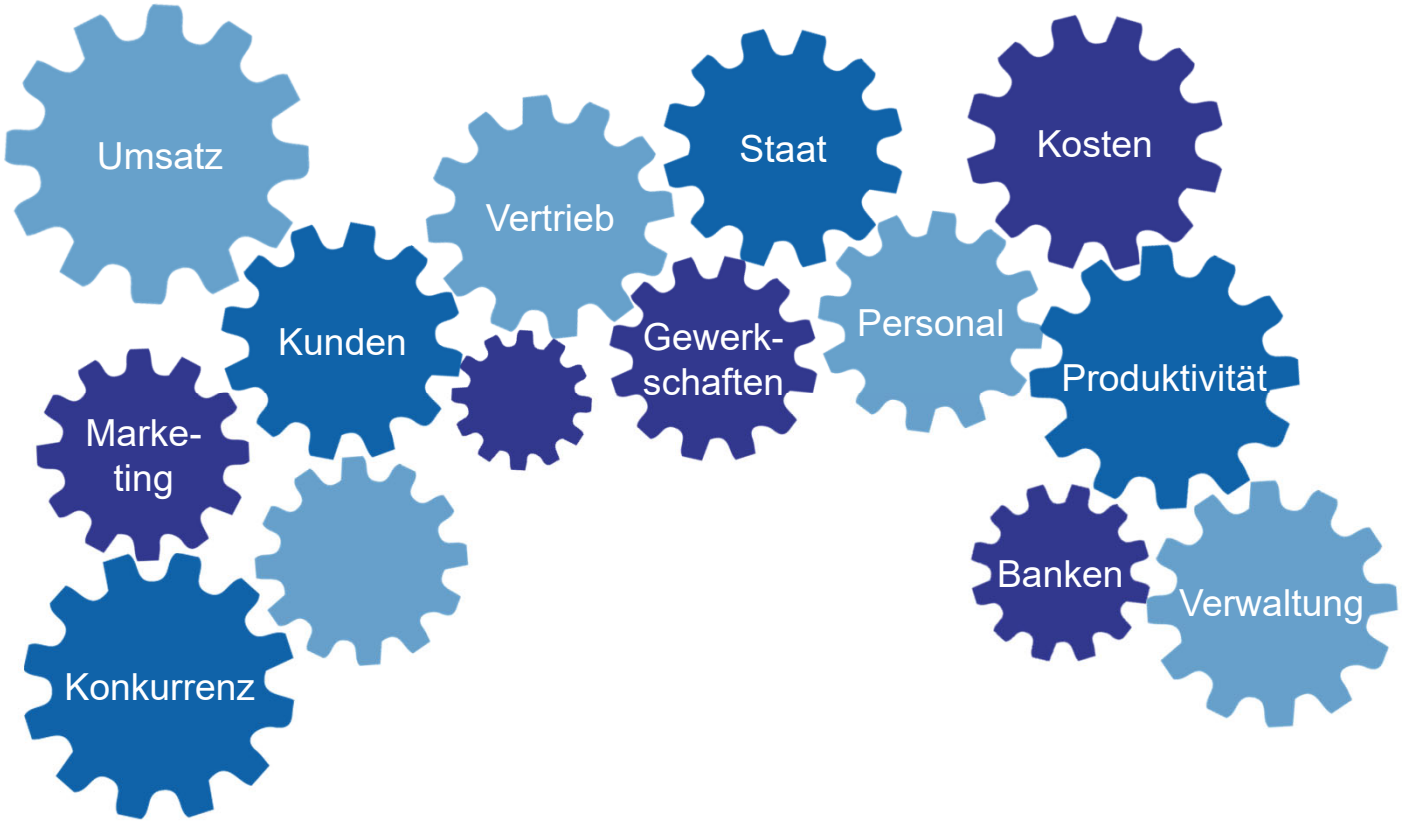

LINEARES DENKEN

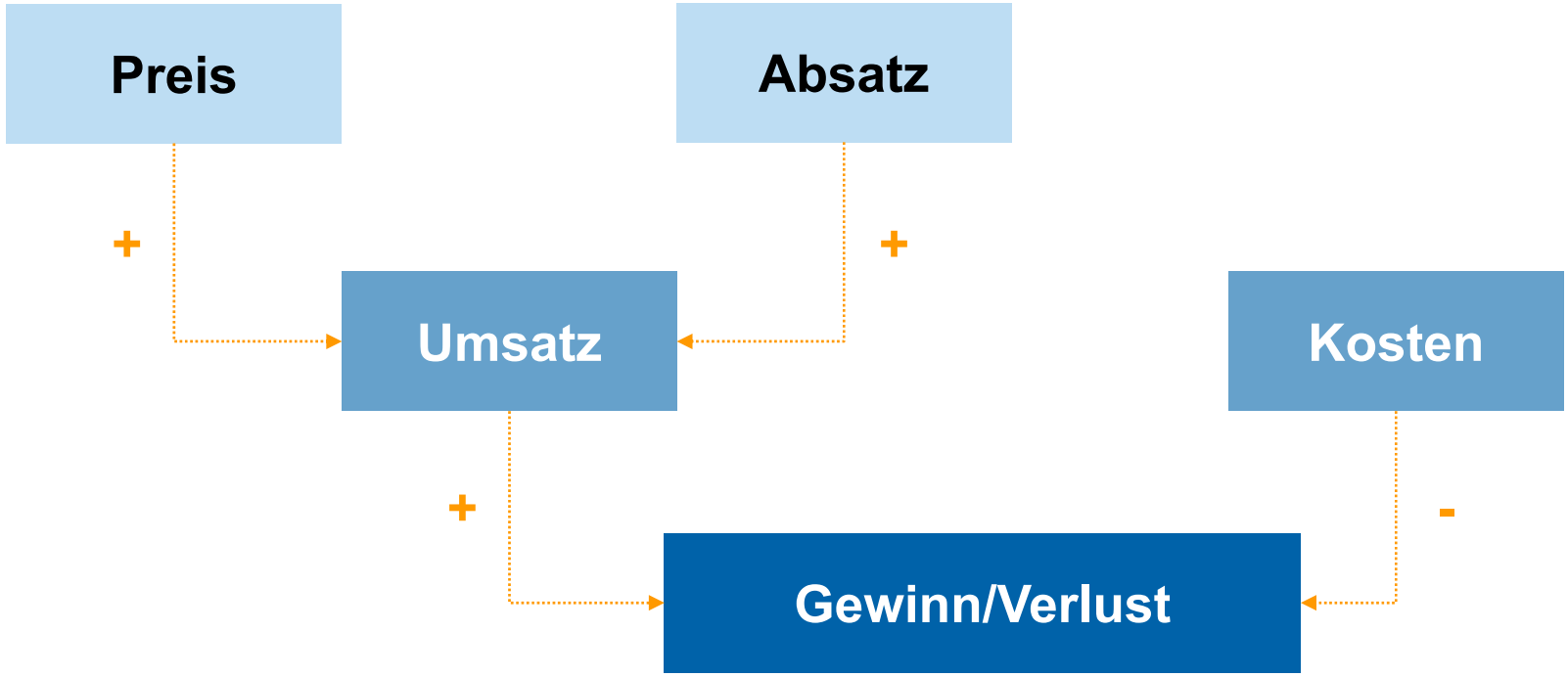

VERNETZTES DENKEN

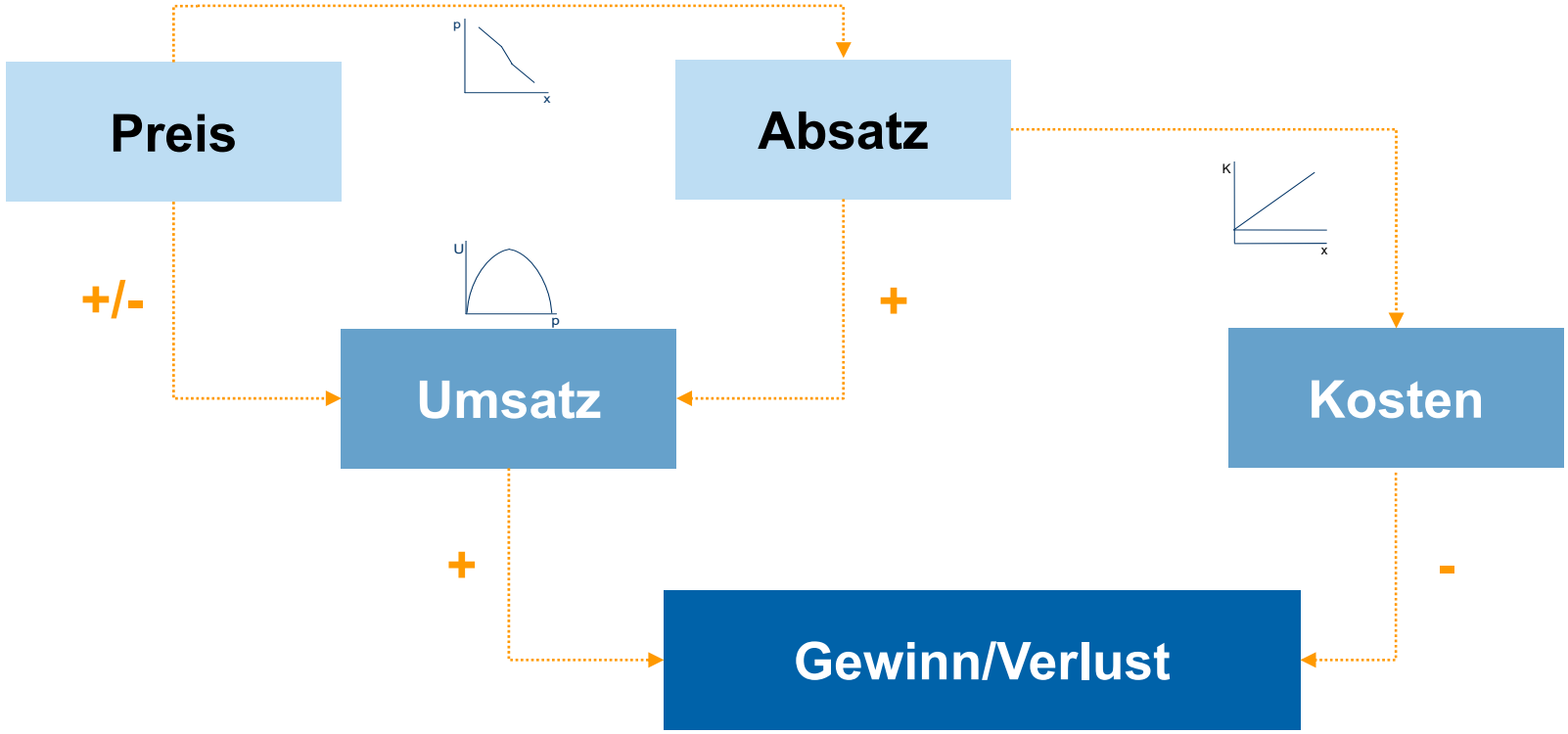

ERFOLGREICHES MANAGEMENT IM SYSTEM

Wo enstehen wann
im Unternehmen Kosten?

Was will der Kunde,
heute und zukünftig?

Gibt es erkennbare
Trends/Entwicklungen?

Tools:

- Kostenrechnung
- Planungsrechnung
- Szenarios
- Marktforschungsberichte
- Szenarien
- Geschäftsberichte

ABLAUF DES SEMINARS

GRUPPENDYNAMIK UND ARBEITSMETHODIK

Ergebnisse Periode X

Gruppendynamik

- Alles wird gleichzeitig diskutiert
- Konzentration auf irrelevante Teilprobleme
- Unbehagen bei Komplexität
- Hektischer Aktionismus
- Einsatz von alten Handlungsplänen
- Prinzip Hoffnung

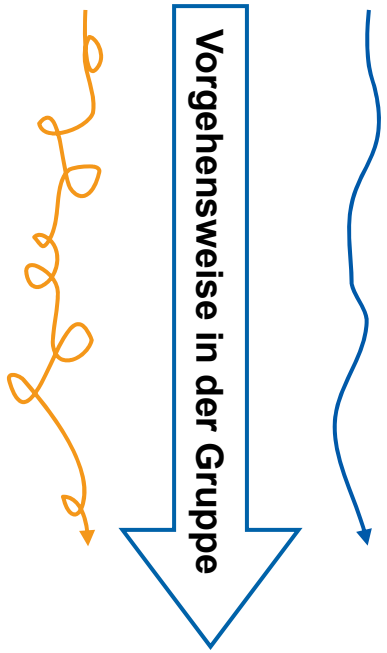

Arbeitsmethodik

- Soll-Ist Vergleiche
- Analyse der Marktsituation (Werte und Trends)
- Analyse der Konkurrenz (Entscheidungen, Trends und Handlungsspielräume)
- Eventuelle Anpassung der Ziele und Strategien
- Testen von Entscheidungen (Simulation)
- Festlegung der Entscheidungen

Entscheidungen für die Periode X+1

ÜBERBLICK

ABTEILUNGEN IN IHREM UNTERNEHMEN

VERTRIEB	F&E	EINKAUF
In dieser Abteilung treffen Sie alle marktrelevanten Entscheidungen	Hier entscheiden Sie über die Produktmerkmale Ihres Kopierers	Hier planen Sie die Beschaffung der für die Produktion benötigten Einsatzstoffe

PRODUKTION	PERSONAL	FINANZ- UND RECHNUNGSWESEN
Hier planen Sie die Produktion Ihres Kopierers	Hier entscheiden Sie, wo und wie Sie Ihre Mitarbeiter einsetzen	Hier kümmern Sie sich um die finanzielle Situation Ihrer Unternehmung

KONTAKT

Danke für Ihre Aufmerksamkeit!

… und nun:

Viel Spaß und eine erfolgreiche Geschäftsführung Ihres Unternehmens!