

**Lehrveranstaltungsevaluation im Wintersemester 2019/2020**

der

Mercator School of Management

Fakultät für Betriebswirtschaftslehre

der Universität Duisburg-Essen

Campus Duisburg

Lehrstuhl:

**Service Operations**

Veranstaltung:

**Dienstleistungen für Kreislaufwirtschaftssysteme** (Prof. Dr. Gönsch)

Der Dekan

# Prof. Dr. Jochen Gönsch

## Dienstleistungen für Kreislaufwirtschaftssysteme (WiSe 19/20)

Erfasste Fragebögen = 23



### Auswertungsteil der geschlossenen Fragen

## Legende

Frage-  
text

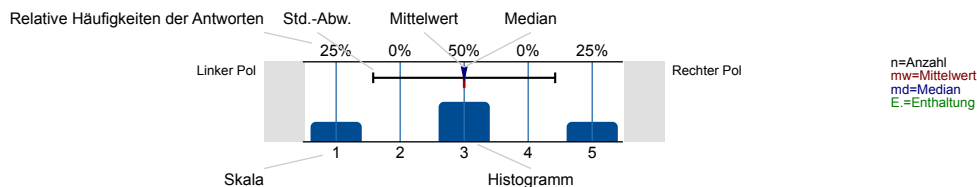

### Struktur und Aufbau

Die Lernziele der Veranstaltung werden deutlich gemacht.

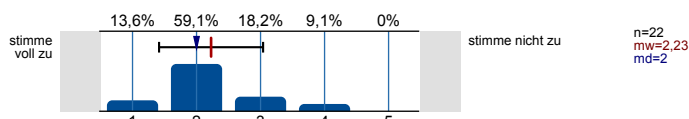

Anforderungen (Vor- und Nachbereitung, aktive Mitarbeit) werden deutlich dargestellt.

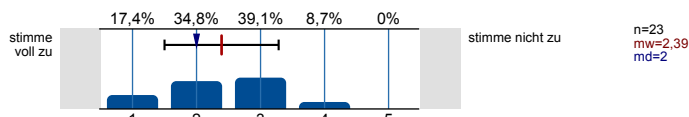

Die Inhalte der Veranstaltung knüpfen an mein Vorwissen an.

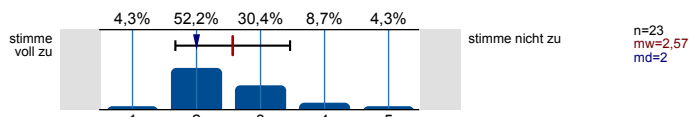

Die Inhalte der Einzeltermine werden verständlich in einen thematischen Gesamtzusammenhang eingeordnet.

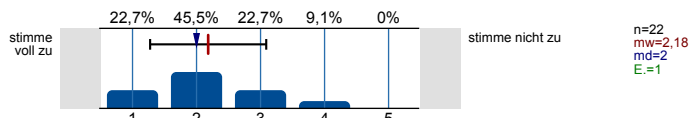

Prüfungsanforderungen werden deutlich dargestellt.

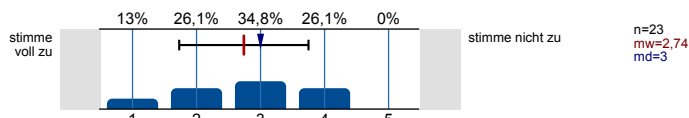

### Die Lehrperson...

...wirkt bei den Einzelterminen auf mich gut vorbereitet.

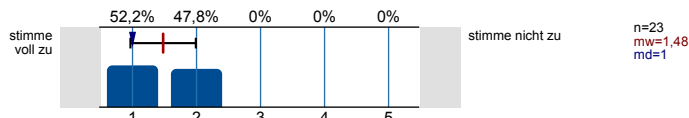

...zeigt ausgeprägtes Interesse am Lernerfolg der Studierenden.

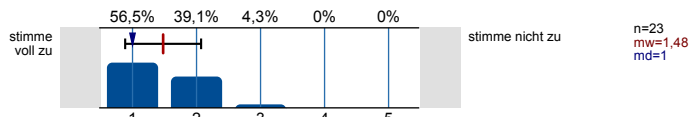

...fördert Fragen und aktive Mitarbeit der Studierenden.

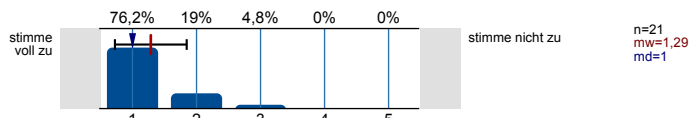

...geht auf Fragen bzw. Anmerkungen der Studierenden angemessen ein.

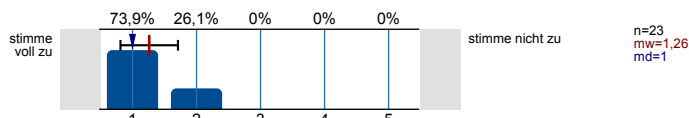

...sorgt für eine ruhige Arbeitsatmosphäre.

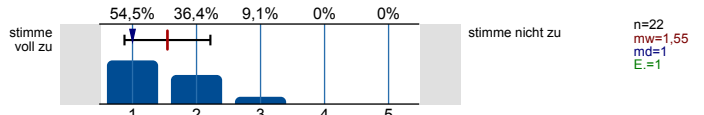

...schafft ein meiner Ansicht nach konstruktives Lernklima.

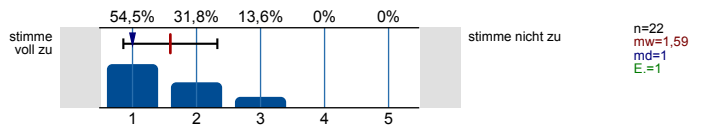

...steht mir bei Bedarf für Rückfragen und weitere Hilfestellung ausreichend zur Verfügung.

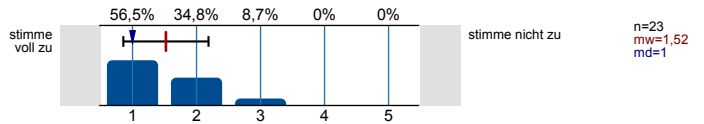

**Ich habe den Eindruck, dass die Mehrheit der Studierenden in dieser Veranstaltung...**

...die Einzeltermine regelmäßig besuchen.

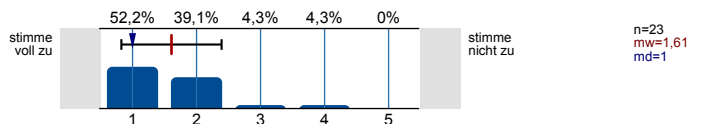

...sich ausreichend auf die Einzeltermine vorbereiten.

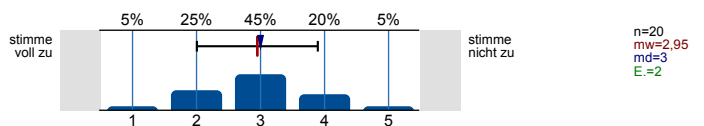

...sich, soweit möglich, aktiv an der Veranstaltung beteiligen.

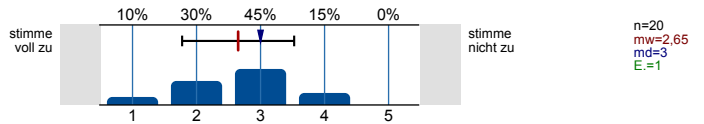

...die Veranstaltung aufmerksam und interessiert verfolgen.

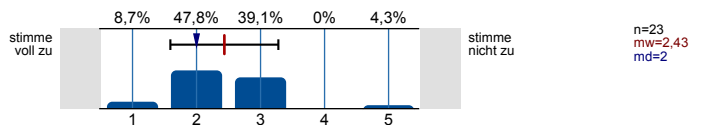

...ausreichend zum Gelingen der Veranstaltung beitragen.

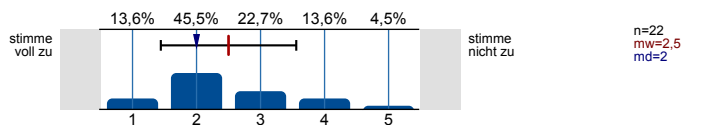

**Hilfsmittel**

Falls Hilfsmittel zur Vor- und Nachbereitung der Veranstaltung (z.B. Skript, Folien, E-Learning-Angebote) zur Verfügung gestellt werden: Diese Hilfsmittel empfinde ich als hilfreich.

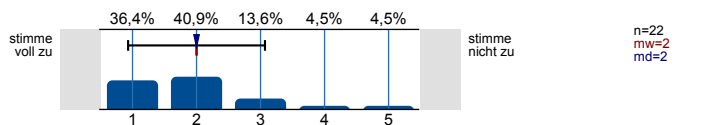

**Vermittlung und Aufarbeitung von Inhalten**

Die Lehr-/Lerninhalte werden verständlich vermittelt bzw. aufbereitet.

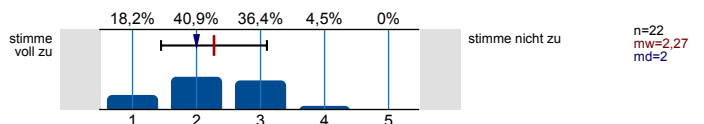

Dem Tempo bei der Vermittlung bzw. Erarbeitung von Lehr-/Lerninhalten kann ich gut folgen.

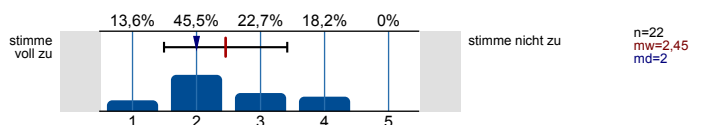

Ein Bezug zwischen Veranstaltungsinhalten und Berufsfeld bzw. Anwendung wird hergestellt.

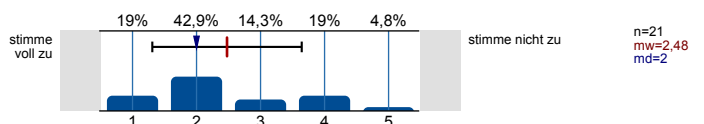

Das Lernarrangement versetzt mich in die Lage, Inhalte selbstständig zu vertiefen.

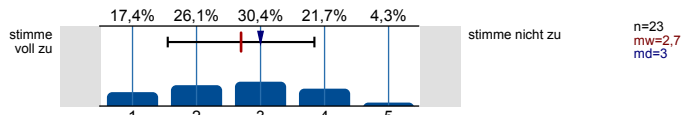

Die Anforderungen im Rahmen der Veranstaltung (Vor- und Nachbereitung, aktive Mitarbeit) kann ich erfüllen.

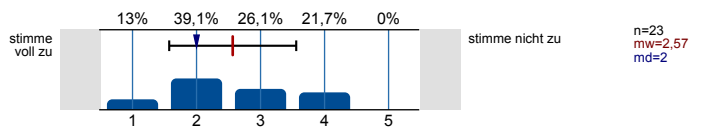

**Die Veranstaltung trägt dazu bei, dass...**

...ich grundlegende Sachverhalte zum behandelten Themengebiet wiedergeben kann.

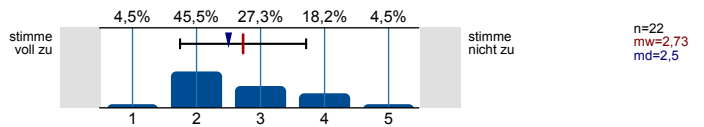

...ich in der Lage bin, eine typische Frage- bzw. Problemstellung des behandelten Themengebiets zu bearbeiten.

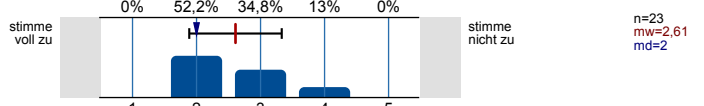

...ich Grenzen und Möglichkeiten behandelter Lehr-/ Lerninhalte (z.B. Widersprüche zwischen verschiedenen Modellen oder Verfahren) kritisch diskutieren kann.

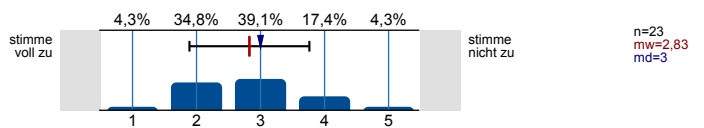

...ich meine fachmethodischen Kompetenzen (z.B. naturwissenschaftliche Arbeitsweisen, Methoden der Textanalyse, Methoden empirischer Sozialforschung) durch den Besuch der Veranstaltung verbessere.

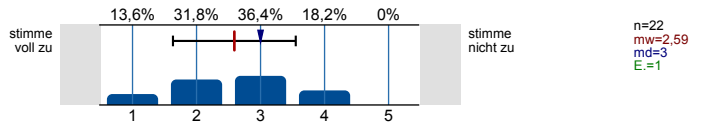

...ich meine Kompetenz zu selbstständigem Arbeiten verbessere.

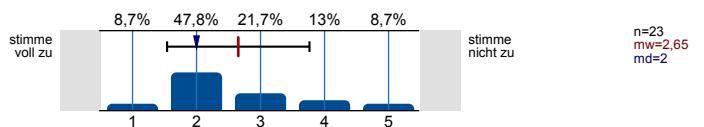

...ich mich für das behandelte Thema interessiere.

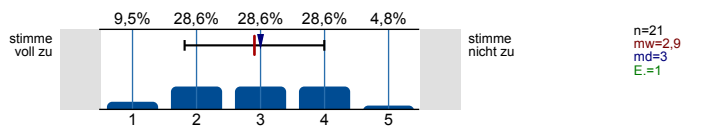

**Lernraumbedingungen**

Das Verhältnis der Studierenden-Anzahl zur Raumgröße ist aus meiner Sicht akzeptabel.

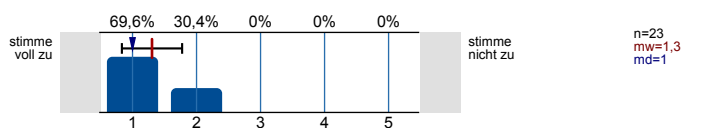

Die Ausstattung des Lernraums (Möbiliar, Medientechnik, ggf. Gestaltung der Lernplattform im Rahmen von E-Learning etc.) empfinde ich als zweckdienlich.

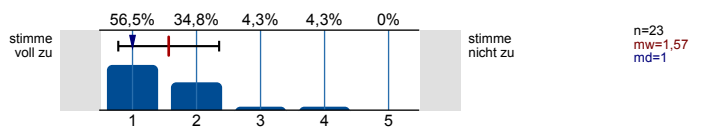

**Übungsaufgaben...**

...passen zum Inhalt der zugehörigen Vorlesung.

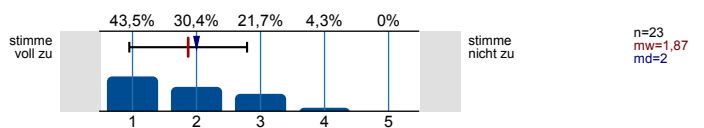

...tragen zum vertieften Verständnis der Inhalte bei.

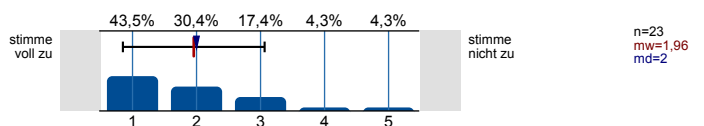

...tragen dazu bei, ich Theorie und Praxis besser verknüpfen kann.

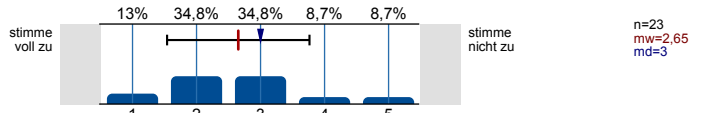

...werden klar und verständlich gestellt.

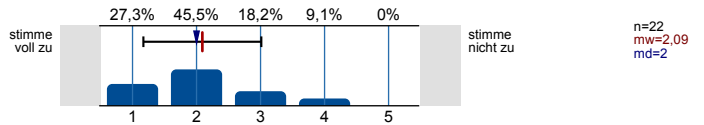

...werden nachvollziehbar besprochen bzw. korrigiert.

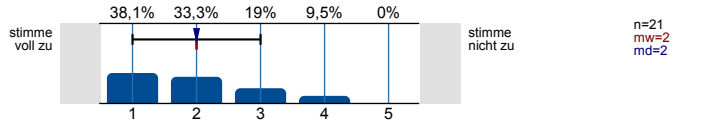

Workload

Wie viel Zeit verwenden Sie pro Woche durchschnittlich für die Vor- und Nachbereitung dieser Veranstaltung (ohne Präsenzzeit in der Veranstaltung!)?

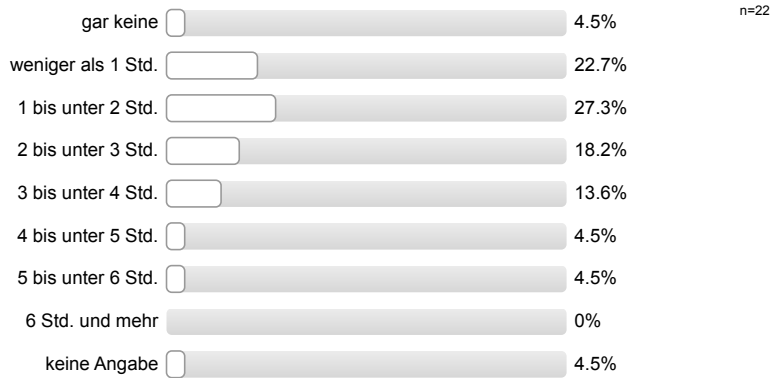

Workload

Den von mir für diese Veranstaltung zu erbringenden Vor- und Nachbereitungsaufwand kann ich insgesamt zeitlich leisten.

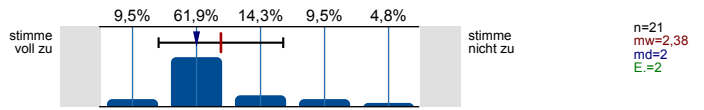

Mein Arbeitsaufwand für diese Veranstaltung deckt sich mit dem für vergleichbare andere Veranstaltungen, die ich selbst besuche oder besucht habe.

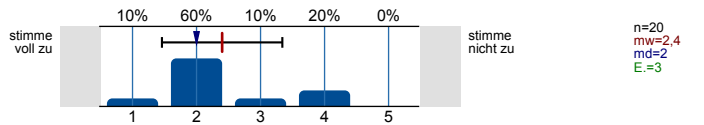

Gesamtbewertung

Das Anforderungsniveau der Veranstaltung war bisher für mich insgesamt angemessen.

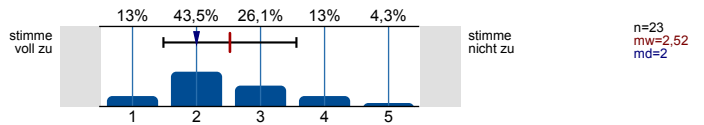

Diese Veranstaltung hatte für mich bis jetzt einen hohen Lerneffekt.

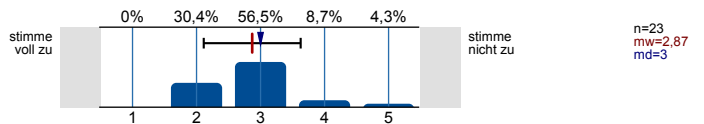

Gesamtbewertung

Alles in allem: Wie bewerten Sie diese Veranstaltung bisher?

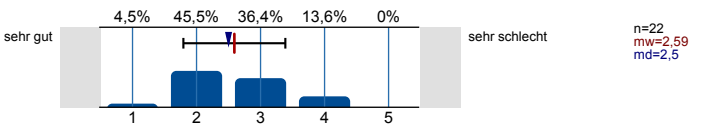

## Soziodemografie

Ihr Geschlecht:

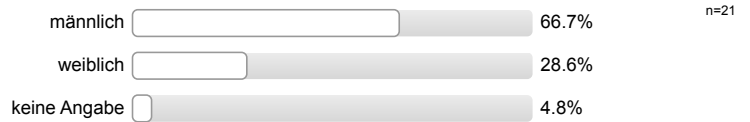

## Soziodemografie

In welchem Fachsemester studieren Sie?

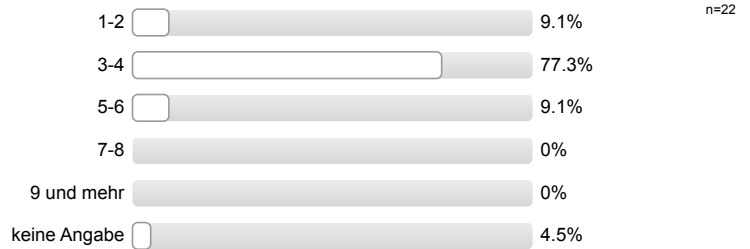

Innerhalb welches Studiengangs besuchen Sie diese Veranstaltung?



Aus welchen der folgenden Gründe besuchen Sie diese Veranstaltung? (Mehrfachnennung möglich.)

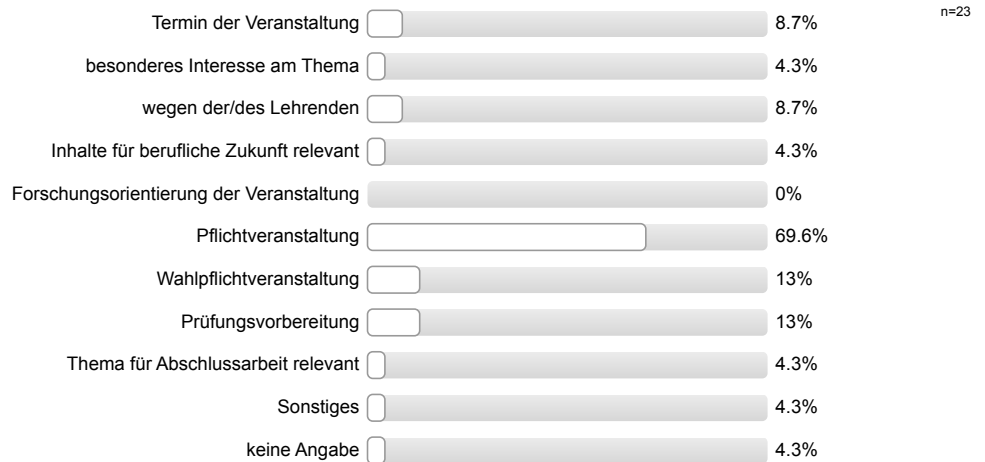

# Profillinie

Teilbereich: Betriebswirtschaftslehre  
 Name der/des Lehrenden: Prof. Dr. Jochen Gönsch  
 Titel der Lehrveranstaltung: Dienstleistungen für Kreislaufwirtschaftssysteme (MSM1920\_31)  
 (Name der Umfrage)

Verwendete Werte in der Profillinie: Mittelwert

## Struktur und Aufbau

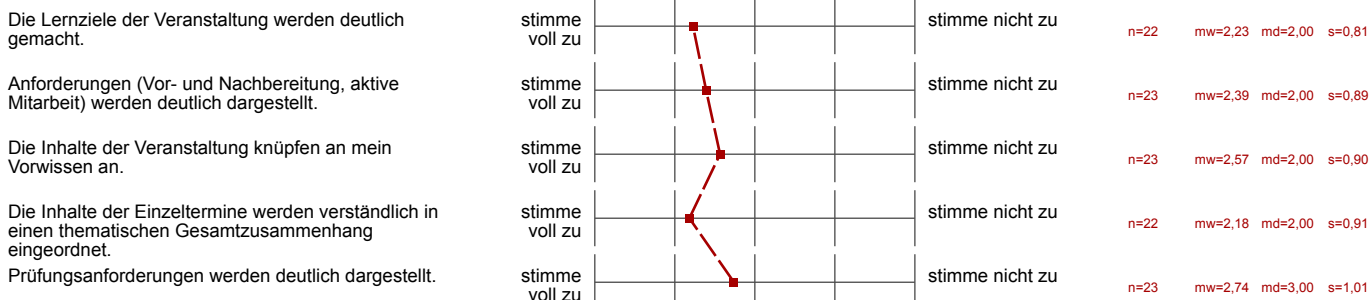

## Die Lehrperson...

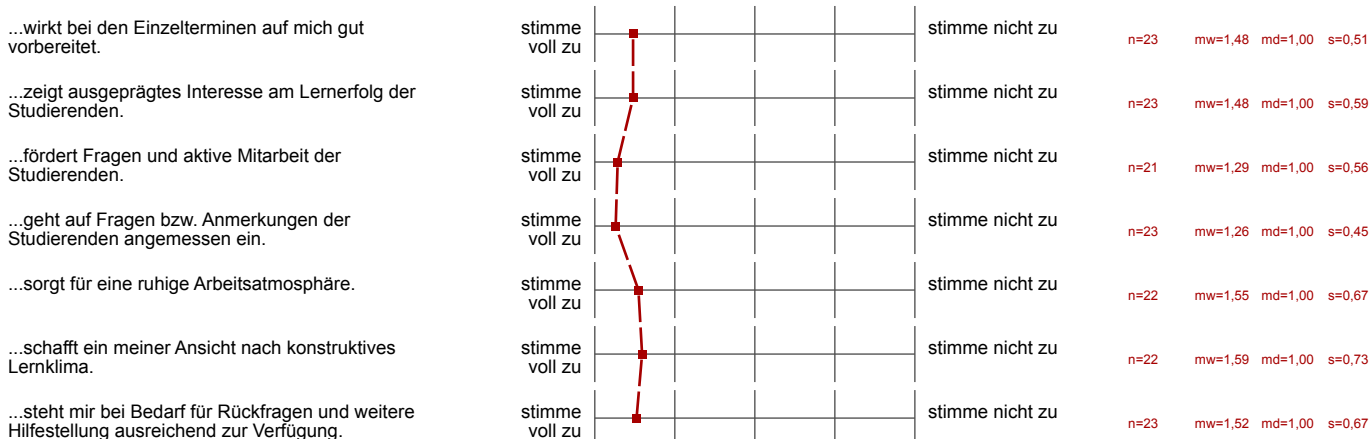

## Ich habe den Eindruck, dass die Mehrheit der Studierenden in dieser Veranstaltung...

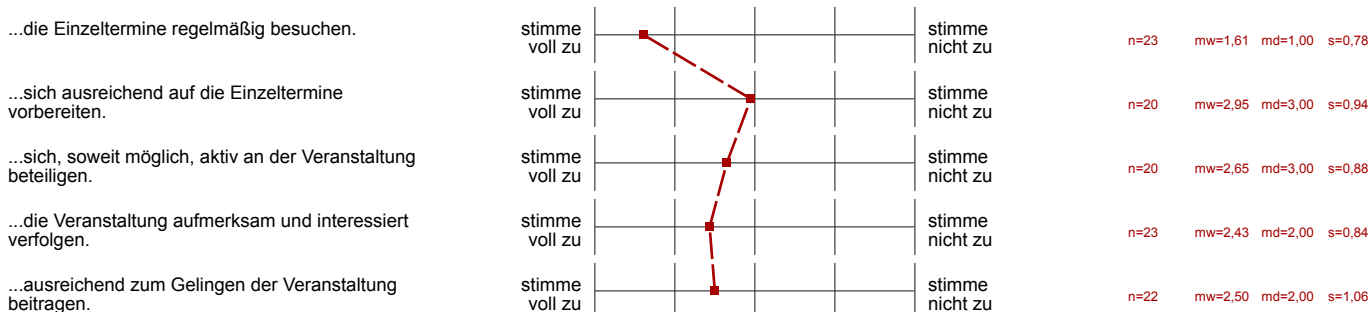

Hilfsmittel

Falls Hilfsmittel zur Vor- und Nachbereitung der Veranstaltung (z.B. Skript, Folien, E-Learning-Angebote) zur Verfügung gestellt werden: Diese

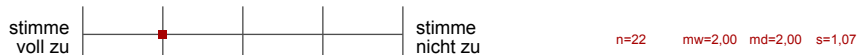

Vermittlung und Aufarbeitung von Inhalten

Die Lehr-/Lerninhalte werden verständlich vermittelt bzw. aufbereitet.



Dem Tempo bei der Vermittlung bzw. Erarbeitung von Lehr-/Lerninhalten kann ich gut folgen.

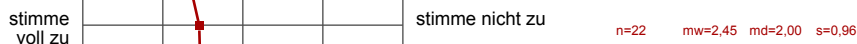

Ein Bezug zwischen Veranstaltungsinhalten und Berufsfeld bzw. Anwendung wird hergestellt.

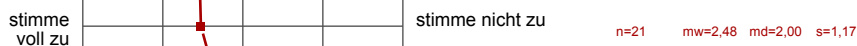

Das Lernarrangement versetzt mich in die Lage, Inhalte selbstständig zu vertiefen.

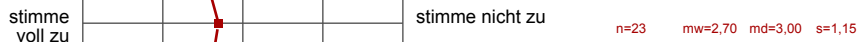

Die Anforderungen im Rahmen der Veranstaltung (Vor- und Nachbereitung, aktive Mitarbeit) kann ich erfüllen.

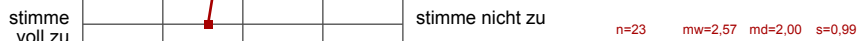

Die Veranstaltung trägt dazu bei, dass...

...ich grundlegende Sachverhalte zum behandelten Themengebiet wiedergeben kann.



...ich in der Lage bin, eine typische Frage- bzw. Problemstellung des behandelten Themengebiets zu bearbeiten.

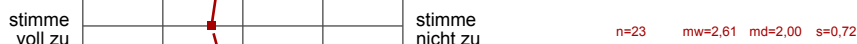

...ich Grenzen und Möglichkeiten behandelter Lehr-/Lerninhalte (z.B. Widersprüche zwischen verschiedenen Modellen oder Verfahren) kritisch

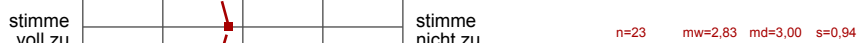

...ich meine fachmethodischen Kompetenzen (z.B. naturwissenschaftliche Arbeitsweisen, Methoden der Textanalyse, Methoden empirischer

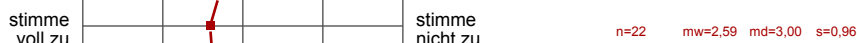

...ich meine Kompetenz zu selbstständigem Arbeiten verbessere.

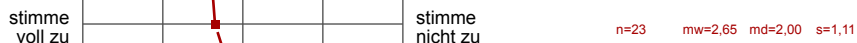

...ich mich für das behandelte Thema interessiere.

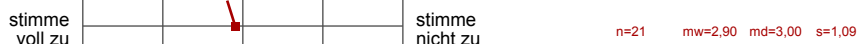

Lernraumbedingungen

Das Verhältnis der Studierenden-Anzahl zur Raumgröße ist aus meiner Sicht akzeptabel.

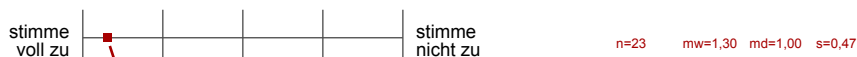

Die Ausstattung des Lernraums (Möbiliar, Medientechnik, ggf. Gestaltung der Lernplattform im Rahmen von E-Learning etc.) empfinde ich als

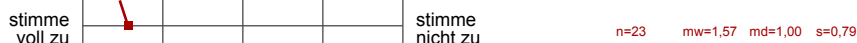

Übungsaufgaben...

...passen zum Inhalt der zugehörigen Vorlesung.

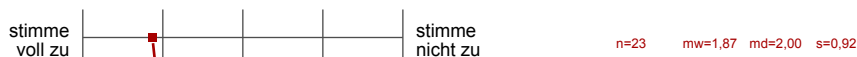

...tragen zum vertieften Verständnis der Inhalte bei.



...tragen dazu bei, ich Theorie und Praxis besser verknüpfen kann.

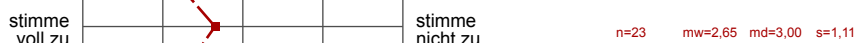

...werden klar und verständlich gestellt.

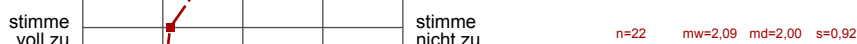

...werden nachvollziehbar besprochen bzw. korrigiert.

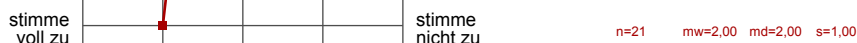



Workload

Den von mir für diese Veranstaltung zu erbringenden Vor- und Nachbereitungsaufwand kann ich insgesamt zeitlich leisten.  
 Mein Arbeitsaufwand für diese Veranstaltung deckt sich mit dem für vergleichbare andere Veranstaltungen, die ich selbst besuche oder

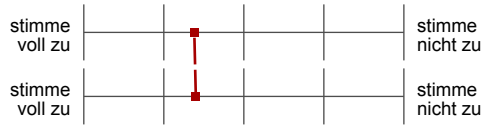

Gesamtbewertung

Das Anforderungsniveau der Veranstaltung war bisher für mich insgesamt angemessen.  
 Diese Veranstaltung hatte für mich bis jetzt einen hohen Lerneffekt.

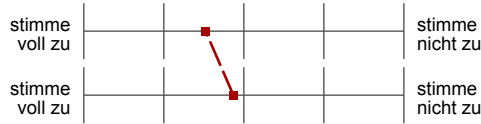

Gesamtbewertung

Alles in allem: Wie bewerten Sie diese Veranstaltung bisher?



### **Offene Kommentare der Studierenden:**

a) „Was hat Ihnen an dieser Veranstaltung bisher besonders gut gefallen?“

- Die Beispiele und Rechnungen als Teil des Skriptes.
- Herr Prof. Gönsch ist sehr freundlich und man merkt, dass er sich für die Studierenden interessiert.
- Dass alles vorgerechnet wird.
- Die Aktualität des Themas.
- Der Gastvortrag hat anschaulich einen Bezug zur Praxis hergestellt.
- Das interessante Thema.
- Die Inhalte der Vorlesung werden in der Übung gut vertieft.
- Dass alle Übungsaufgaben in der Übung bearbeitet werden.
- Die Abwechslung durch Orientierung an wissenschaftlichen Beiträgen im Skript.
- Die Übung ist sehr hilfreich und gut erklärt. Der Professor ist nett und es gibt keine Probleme bei Schwierigkeiten nachzufragen.
- Die Thematik ist durchaus interessant und auch die paper-basierte Heranführung an die Materie finde ich gut.
- Der Gastvortrag und der begeisterte Umgang mit den Studierenden und dem Thema.

b) „Was könnte künftig besser gemacht werden?“

- Die Herleitungen könnten in das Skript mit eingebunden werden anstatt diese in kleiner Schrift per Hand aufzuschreiben.
- Bitte mehr Bezug zur Praxis herstellen.
- Die Ausarbeitung zum Thema Kreislaufwirtschaft ist sehr trocken und nur mathematisch.
- An manchen Stellen der Vorlesung ist es nicht ausführlich genug, wie man manche Lösungen herausbekommt.
- Das Skript könnte übersichtlicher gestaltet werden.
- Durch die einzelnen Paper mit unterschiedlicher Notation fällt das Folgen der Vorlesung und das Verstehen der jeweiligen Modelle schwer.
- Man kommt bei den unterschiedlichen Paper schnell durcheinander.
- Am Anfang der Vorlesung könnte nochmal genauer auf die Notation eingegangen werden, da man im Laufe der Vorlesungen öfter den Überblick verliert.
- Zu viele technische Details. Es ist nicht klar, was alles relevant ist.
- Der Fokus auf die Modelle ist leider ein wenig monoton, da sich zwei Veranstaltungen am Stück nur mit Formeln beschäftigen.
- Falls möglich, bitte Vorlesung und Übung nicht am selben Tag stattfinden lassen.