

Lehrveranstaltungsevaluation im Wintersemester 2019/2020

der

Mercator School of Management

Fakultät für Betriebswirtschaftslehre

der Universität Duisburg-Essen

Campus Duisburg

Lehrstuhl:

Interne Revision

Veranstaltung:

Advanced Corporate Governance (Prof. Dr. Eulerich)

Der Dekan

Univ.- Prof. Dr. Marc Eulerich
 Advanced Corporate Governance (WiSe 19/20)
 Erfasste Fragebögen = 59



Auswertungsteil der geschlossenen Fragen

Legende

Fragetext

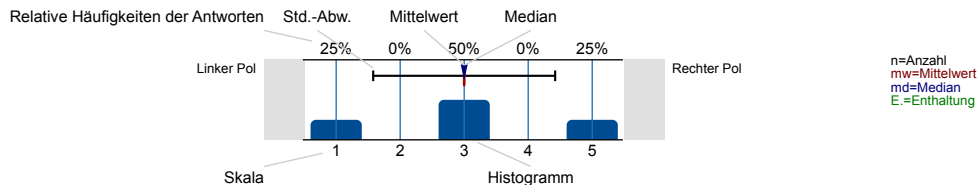

Struktur und Aufbau

Die Lernziele der Veranstaltung werden deutlich gemacht.

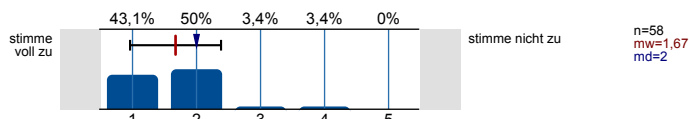

Anforderungen (Vor- und Nachbereitung, aktive Mitarbeit) werden deutlich dargestellt.

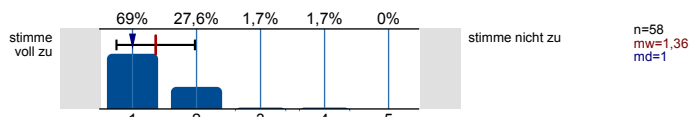

Die Inhalte der Veranstaltung knüpfen an mein Vorwissen an.

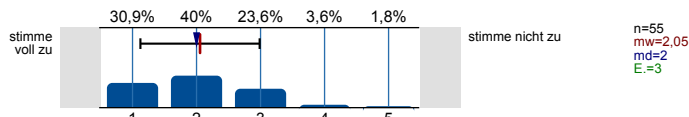

Die Inhalte der Einzeltermine werden verständlich in einen thematischen Gesamtzusammenhang eingeordnet.

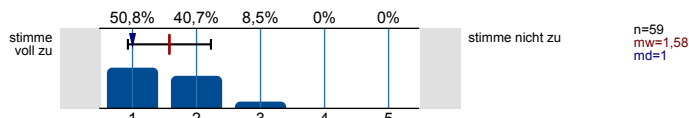

Prüfungsanforderungen werden deutlich dargestellt.

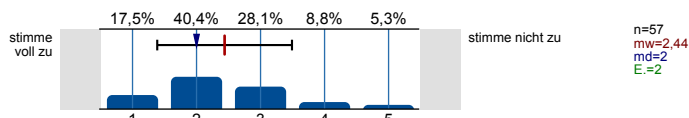

Die Lehrperson...

...wirkt bei den Einzelterminen auf mich gut vorbereitet.

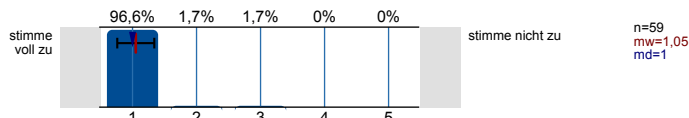

...zeigt ausgeprägtes Interesse am Lernerfolg der Studierenden.

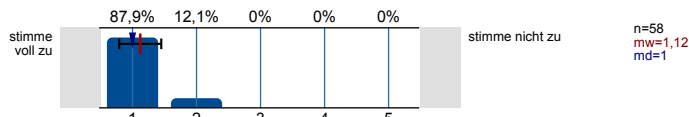

...fördert Fragen und aktive Mitarbeit der Studierenden.

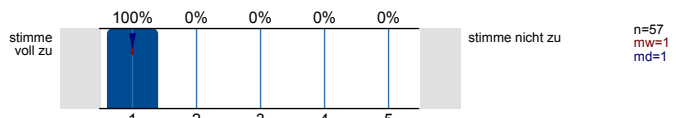

...geht auf Fragen bzw. Anmerkungen der Studierenden angemessen ein.

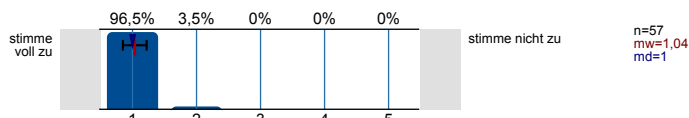

...sorgt für eine ruhige Arbeitsatmosphäre.

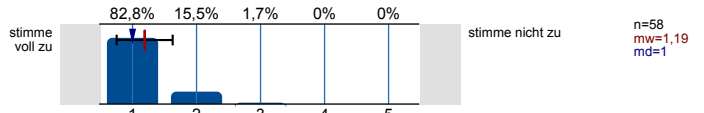

...schafft ein meiner Ansicht nach konstruktives Lernklima.

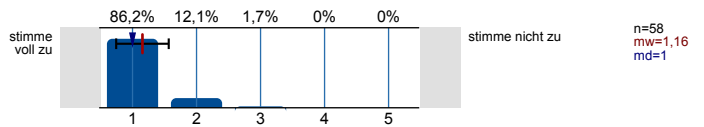

...steht mir bei Bedarf für Rückfragen und weitere Hilfestellung ausreichend zur Verfügung.

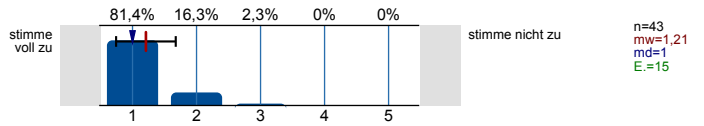

Ich habe den Eindruck, dass die Mehrheit der Studierenden in dieser Veranstaltung...

...die Einzeltermine regelmäßig besuchen.

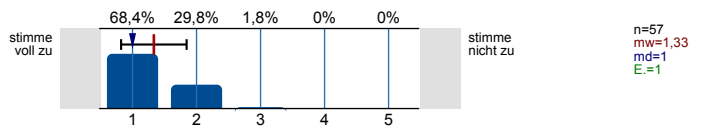

...sich ausreichend auf die Einzeltermine vorbereiten.

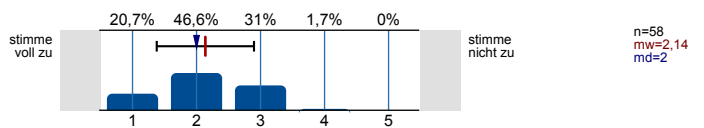

...sich, soweit möglich, aktiv an der Veranstaltung beteiligen.

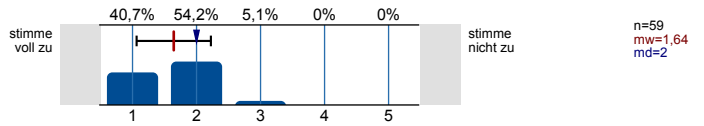

...die Veranstaltung aufmerksam und interessiert verfolgen.

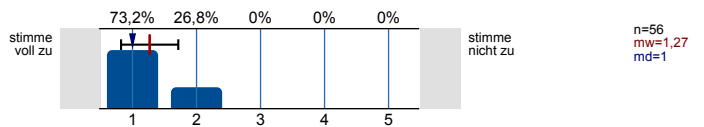

...ausreichend zum Gelingen der Veranstaltung beitragen.

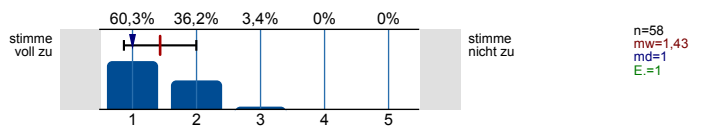

Hilfsmittel

Falls Hilfsmittel zur Vor- und Nachbereitung der Veranstaltung (z.B. Skript, Folien, E-Learning-Angebote) zur Verfügung gestellt werden: Diese Hilfsmittel empfinde ich als hilfreich.

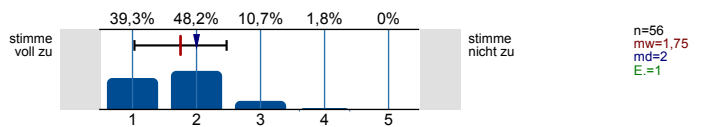

Vermittlung und Aufarbeitung von Inhalten

Die Lehr-/Lerninhalte werden verständlich vermittelt bzw. aufbereitet.

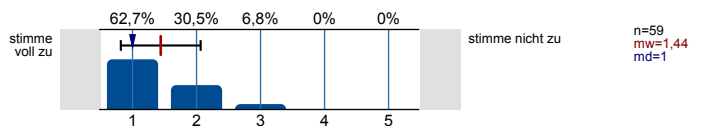

Dem Tempo bei der Vermittlung bzw. Erarbeitung von Lehr-/Lerninhalten kann ich gut folgen.

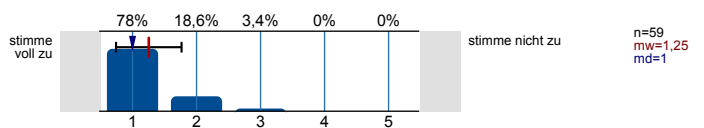

Ein Bezug zwischen Veranstaltungsinhalten und Berufsfeld bzw. Anwendung wird hergestellt.

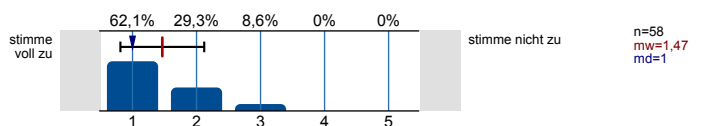

Das Lernarrangement versetzt mich in die Lage, Inhalte selbstständig zu vertiefen.

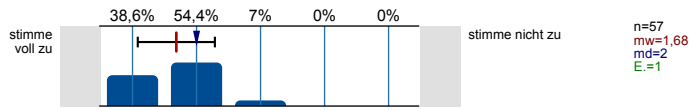

Die Anforderungen im Rahmen der Veranstaltung (Vor- und Nachbereitung, aktive Mitarbeit) kann ich erfüllen.

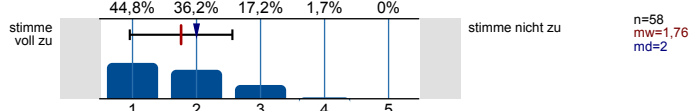

Die Veranstaltung trägt dazu bei, dass...

...ich grundlegende Sachverhalte zum behandelten Themengebiet wiedergeben kann.

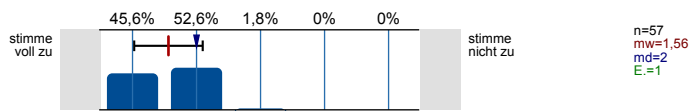

...ich in der Lage bin, eine typische Frage- bzw. Problemstellung des behandelten Themengebiets zu bearbeiten.

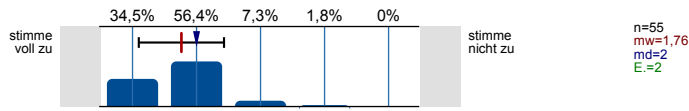

...ich Grenzen und Möglichkeiten behandelte Lehr-/ Lerninhalte (z.B. Widersprüche zwischen verschiedenen Modellen oder Verfahren) kritisch diskutieren kann.

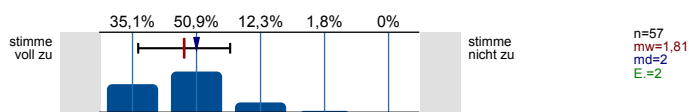

...ich meine fachmethodischen Kompetenzen (z.B. naturwissenschaftliche Arbeitsweisen, Methoden der Textanalyse, Methoden empirischer Sozialforschung) durch den Besuch der Veranstaltung verbessere.

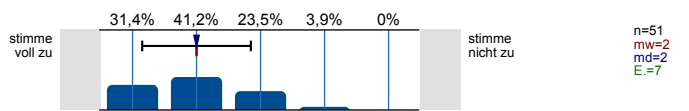

...ich meine Kompetenz zu selbstständigem Arbeiten verbessere.



...ich mich für das behandelte Thema interessiere.

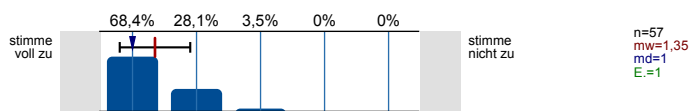

Lernraumbedingungen

Das Verhältnis der Studierenden-Anzahl zur Raumgröße ist aus meiner Sicht akzeptabel.

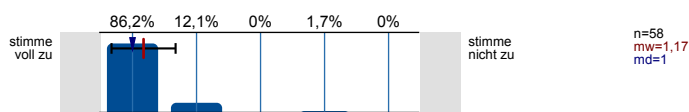

Die Ausstattung des Lernraums (Möbiliar, Medientechnik, ggf. Gestaltung der Lernplattform im Rahmen von E-Learning etc.) empfinde ich als zweckdienlich.

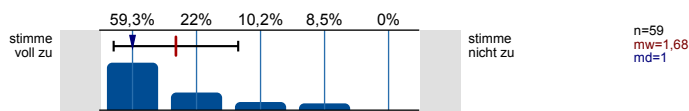

Übungsaufgaben...

...passen zum Inhalt der zugehörigen Vorlesung.

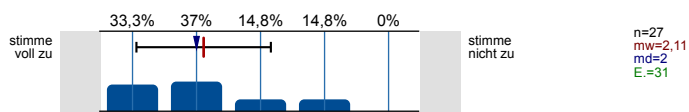

...tragen zum vertieften Verständnis der Inhalte bei.

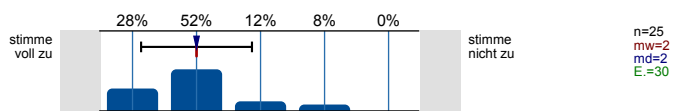

...tragen dazu bei, ich Theorie und Praxis besser verknüpfen kann.

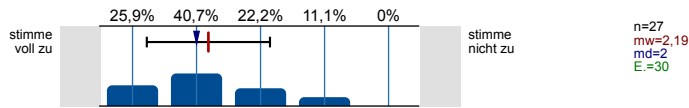

...werden klar und verständlich gestellt.

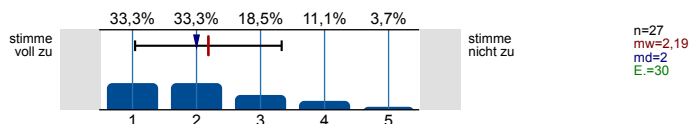

...werden nachvollziehbar besprochen bzw. korrigiert.

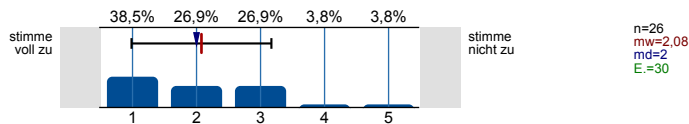

Workload

Wie viel Zeit verwenden Sie pro Woche durchschnittlich für die Vor- und Nachbereitung dieser Veranstaltung (ohne Präsenzzeit in der Veranstaltung!)?

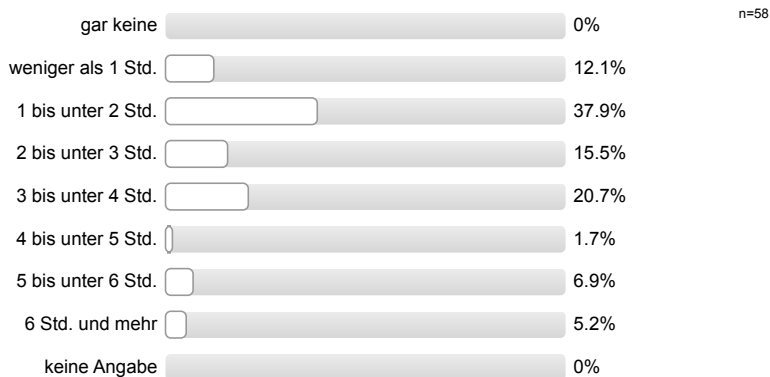

Ich habe die Lehrveranstaltung regelmäßig besucht, d.h. ich habe nicht öfter als 2 Mal gefehlt.



Workload

Den von mir für diese Veranstaltung zu erbringenden Vor- und Nachbereitungsaufwand kann ich insgesamt zeitlich leisten.

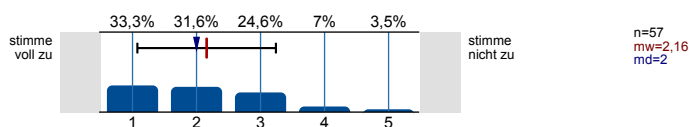

Mein Arbeitsaufwand für diese Veranstaltung deckt sich mit dem für vergleichbare andere Veranstaltungen, die ich selbst besuche oder besucht habe.

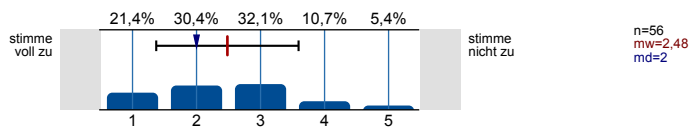

Prüfungsvorbereitung

Werden Sie in diesem Semester die zur Veranstaltung gehörende Prüfung ablegen?



Wie viele Stunden werden Sie insgesamt für diese Prüfung lernen?

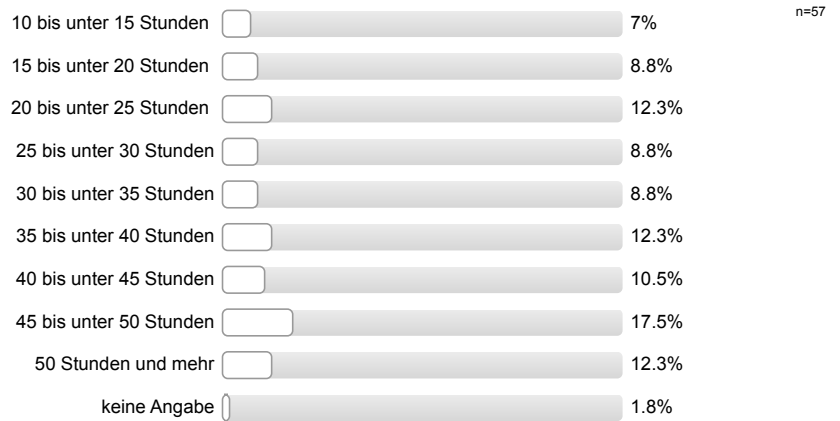

Worauf haben Sie bei der Vorbereitung auf diese Prüfung den Schwerpunkt / die Schwerpunkte gelegt? (Mehrfachnennung möglich.)

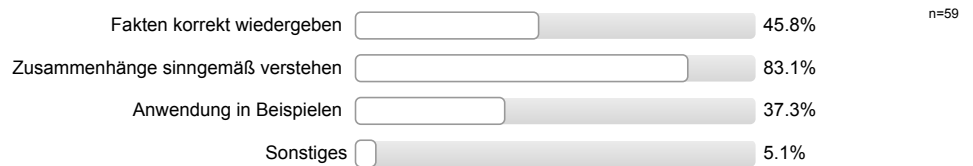

Gesamtbewertung

Das Anforderungsniveau der Veranstaltung war bisher für mich insgesamt angemessen.

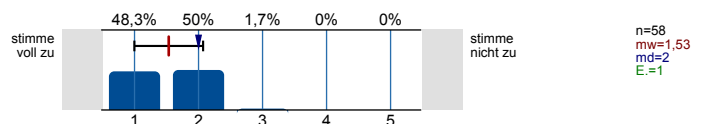

Diese Veranstaltung hatte für mich bis jetzt einen hohen Lerneffekt.

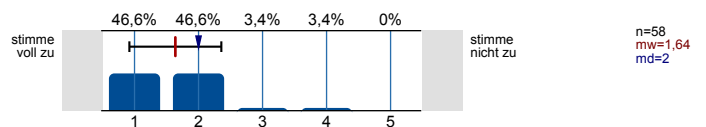

Gesamtbewertung

Alles in allem: Wie bewerten Sie diese Veranstaltung bisher?

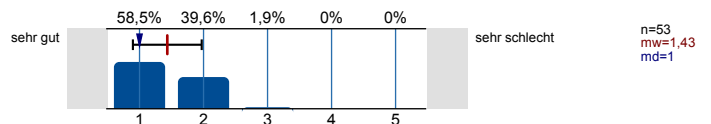

Soziodemografie

Ihr Geschlecht:

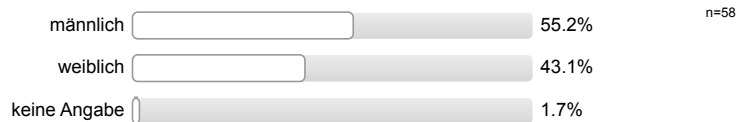

Soziodemografie

In welchem Fachsemester studieren Sie?

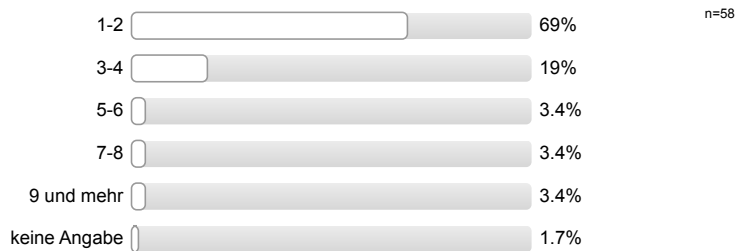

Innerhalb welches Studiengangs besuchen Sie diese Veranstaltung?

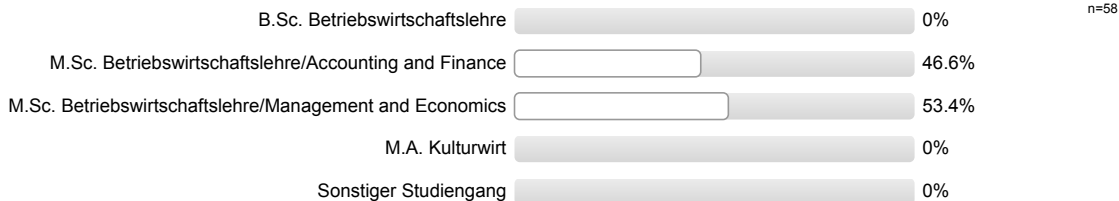

Aus welchen der folgenden Gründe besuchen Sie diese Veranstaltung? (Mehrfachnennung möglich.)

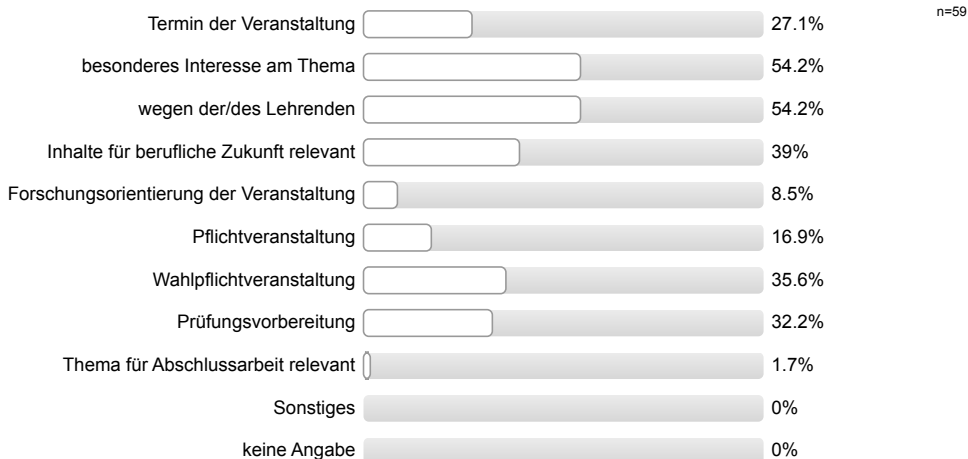

Profillinie

Teilbereich: Betriebswirtschaftslehre
 Name der/des Lehrenden: Univ.- Prof. Dr. Marc Eulerich
 Titel der Lehrveranstaltung: Advanced Corporate Governance
 (Name der Umfrage)

Verwendete Werte in der Profillinie: Mittelwert

Struktur und Aufbau

Die Lernziele der Veranstaltung werden deutlich gemacht.	stimme voll zu					stimme nicht zu	n=58	mw=1,67	md=2,00	s=0,71
Anforderungen (Vor- und Nachbereitung, aktive Mitarbeit) werden deutlich dargestellt.	stimme voll zu					stimme nicht zu	n=58	mw=1,36	md=1,00	s=0,61
Die Inhalte der Veranstaltung knüpfen an mein Vorwissen an.	stimme voll zu					stimme nicht zu	n=55	mw=2,05	md=2,00	s=0,93
Die Inhalte der Einzeltermine werden verständlich in einen thematischen Gesamtzusammenhang eingeordnet.	stimme voll zu					stimme nicht zu	n=59	mw=1,58	md=1,00	s=0,65
Prüfungsanforderungen werden deutlich dargestellt.	stimme voll zu					stimme nicht zu	n=57	mw=2,44	md=2,00	s=1,05

Die Lehrperson...

...wirkt bei den Einzelterminen auf mich gut vorbereitet.	stimme voll zu					stimme nicht zu	n=59	mw=1,05	md=1,00	s=0,29
...zeigt ausgeprägtes Interesse am Lernerfolg der Studierenden.	stimme voll zu					stimme nicht zu	n=58	mw=1,12	md=1,00	s=0,33
...fördert Fragen und aktive Mitarbeit der Studierenden.	stimme voll zu					stimme nicht zu	n=57	mw=1,00	md=1,00	s=0,00
...geht auf Fragen bzw. Anmerkungen der Studierenden angemessen ein.	stimme voll zu					stimme nicht zu	n=57	mw=1,04	md=1,00	s=0,19
...sorgt für eine ruhige Arbeitsatmosphäre.	stimme voll zu					stimme nicht zu	n=58	mw=1,19	md=1,00	s=0,44
...schafft ein meiner Ansicht nach konstruktives Lernklima.	stimme voll zu					stimme nicht zu	n=58	mw=1,16	md=1,00	s=0,41
...steht mir bei Bedarf für Rückfragen und weitere Hilfestellung ausreichend zur Verfügung.	stimme voll zu					stimme nicht zu	n=43	mw=1,21	md=1,00	s=0,47

Ich habe den Eindruck, dass die Mehrheit der Studierenden in dieser Veranstaltung...

...die Einzeltermine regelmäßig besuchen.	stimme voll zu					stimme nicht zu	n=57	mw=1,33	md=1,00	s=0,51
...sich ausreichend auf die Einzeltermine vorbereiten.	stimme voll zu					stimme nicht zu	n=58	mw=2,14	md=2,00	s=0,76
...sich, soweit möglich, aktiv an der Veranstaltung beteiligen.	stimme voll zu					stimme nicht zu	n=59	mw=1,64	md=2,00	s=0,58
...die Veranstaltung aufmerksam und interessiert verfolgen.	stimme voll zu					stimme nicht zu	n=56	mw=1,27	md=1,00	s=0,45
...ausreichend zum Gelingen der Veranstaltung beitragen.	stimme voll zu					stimme nicht zu	n=58	mw=1,43	md=1,00	s=0,57

Hilfsmittel

Falls Hilfsmittel zur Vor- und Nachbereitung der Veranstaltung (z.B. Skript, Folien, E-Learning-Angebote) zur Verfügung gestellt werden: Diese

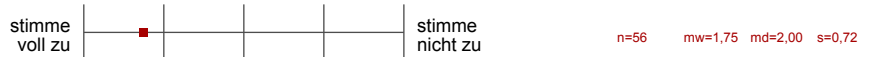

Vermittlung und Aufarbeitung von Inhalten

Die Lehr-/Lerninhalte werden verständlich vermittelt bzw. aufbereitet.

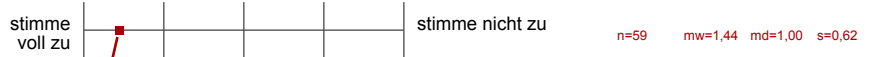

Dem Tempo bei der Vermittlung bzw. Erarbeitung von Lehr-/Lerninhalten kann ich gut folgen.

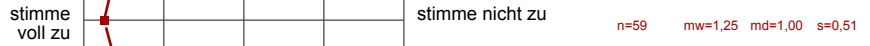

Ein Bezug zwischen Veranstaltungsinhalten und Berufsfeld bzw. Anwendung wird hergestellt.

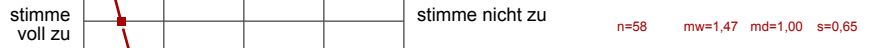

Das Lernarrangement versetzt mich in die Lage, Inhalte selbstständig zu vertiefen.

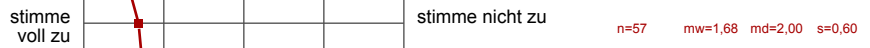

Die Anforderungen im Rahmen der Veranstaltung (Vor- und Nachbereitung, aktive Mitarbeit) kann ich erfüllen.

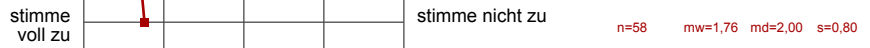

Die Veranstaltung trägt dazu bei, dass...

...ich grundlegende Sachverhalte zum behandelten Themengebiet wiedergeben kann.

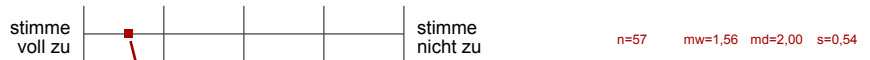

...ich in der Lage bin, eine typische Frage- bzw. Problemstellung des behandelten Themengebiets zu bearbeiten.

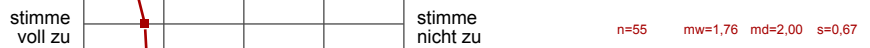

...ich Grenzen und Möglichkeiten behandelter Lehr-/Lerninhalte (z.B. Widersprüche zwischen verschiedenen Modellen oder Verfahren) kritisch

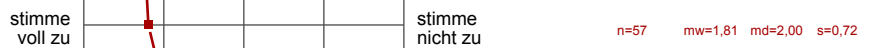

...ich meine fachmethodischen Kompetenzen (z.B. naturwissenschaftliche Arbeitsweisen, Methoden der Textanalyse, Methoden empirischer

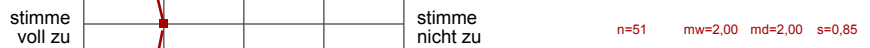

Arbeiten verbessere.

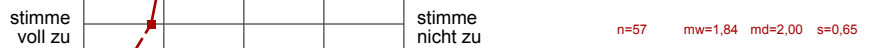

...ich mich für das behandelte Thema interessiere.

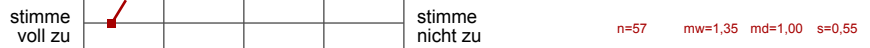

Lernraumbedingungen

Das Verhältnis der Studierenden-Anzahl zur Raumgröße ist aus meiner Sicht akzeptabel.

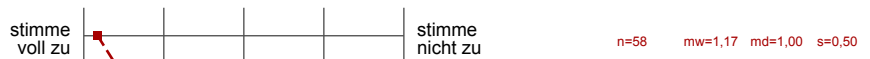

Die Ausstattung des Lernraums (Möbiliar, Medientechnik, ggf. Gestaltung der Lernplattform im Rahmen von E-Learning etc.) empfinde ich als

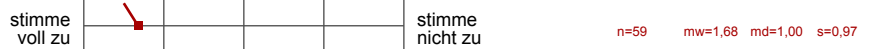

Übungsaufgaben...

...passen zum Inhalt der zugehörigen Vorlesung.

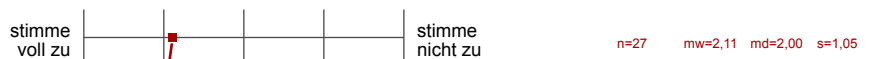

...tragen zum vertieften Verständnis der Inhalte bei.

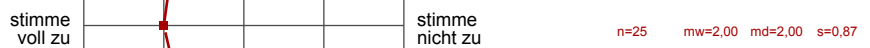

...tragen dazu bei, ich Theorie und Praxis besser verknüpfen kann.

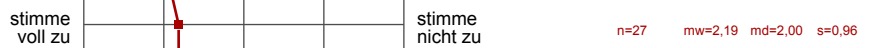

...werden klar und verständlich gestellt.

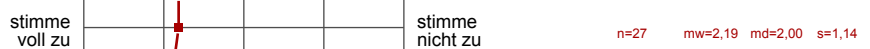

...werden nachvollziehbar besprochen bzw. korrigiert.

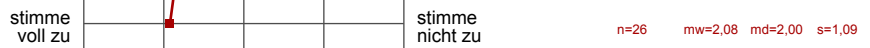

Workload

Den von mir für diese Veranstaltung zu erbringenden Vor- und Nachbereitungsaufwand kann ich insgesamt zeitlich leisten.
 Mein Arbeitsaufwand für diese Veranstaltung deckt sich mit dem für vergleichbare andere Veranstaltungen, die ich selbst besuche oder

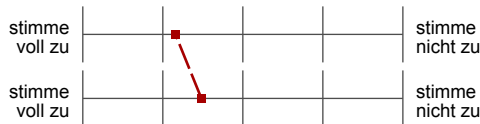

n=57 mw=2,16 md=2,00 s=1,08
 n=56 mw=2,48 md=2,00 s=1,11

Gesamtbewertung

Das Anforderungsniveau der Veranstaltung war bisher für mich insgesamt angemessen.
 Diese Veranstaltung hatte für mich bis jetzt einen hohen Lerneffekt.



n=58 mw=1,53 md=2,00 s=0,54
 n=58 mw=1,64 md=2,00 s=0,72

Gesamtbewertung

Alles in allem: Wie bewerten Sie diese Veranstaltung bisher?



n=53 mw=1,43 md=1,00 s=0,54

Offene Kommentare der Studierenden:

a) „Was hat Ihnen an dieser Veranstaltung bisher besonders gut gefallen?“

- Der Aufbau der Folien: eine geringe Anzahl an Folien mit komprimierten Inhalten.
- Die anschaulichen Beispiele haben einen positiven Lerneffekt mit sich gebracht.
- Herr Prof. Eulerich hat großes Interesse an dem Themengebiet. Dies ist ansteckend!
- Die offenen Diskussionen in der Vorlesung und der Stil des Vortragens. Studierende werden mit einbezogen und das interaktive Miteinander hat zu Denkanstößen geführt.
- Die Forderungen der Lehrkraft mitzuarbeiten und die Pflichtlektüre durchzuarbeiten.
- Das ausführliche Besprechen der Folien und der Paper.
- Das Engagement und die fachliche Kompetenz der Lehrperson.
- Die Verbindung zur internen Revision.
- Die angenehme, lockere Atmosphäre.
- Die Theorie wird durch geeignete Praxisbeispiele veranschaulicht.
- Studierende werden durch die Lehrperson motiviert.
- Die Paper als Grundlage der Themengebiete.

b) „Was könnte künftig besser gemacht werden?“

- Bitte Altklausuren besprechen.
- Bitte mehr Praxisbeispiele und Übungsaufgaben.
- Die Paper könnten ausführlicher besprochen werden.
- Teilweise war die Mitarbeit in der Vorlesung ungewollt und nicht freiwillig.
- Die Unstimmigkeiten des Lehrstuhls, ob Studierende die Folien auswendig lernen sollen.
- Bitte konkretere Fragestellungen in den Klausuren stellen, da diese öfter allgemein gestellt sind.
- Die Agenda war aufgrund der Struktur der Einzelveranstaltungen im Gesamtbild nicht ganz klar.
- Bitte mehr mit dem Skript arbeiten und enger am Inhalt der Folien bleiben.
- Es herrscht Unsicherheit seitens der Studierenden bezüglich der Relevanz von Themen für die Klausur.
- Der Inhalt des Skripts hilft ohne den Besuch der Vorlesung nicht viel weiter.
- Bitte ein deutsches Skript zur Verfügung stellen.