

**Lehrveranstaltungsevaluation im Wintersemester 2019/2020**

der

Mercator School of Management

Fakultät für Betriebswirtschaftslehre

der Universität Duisburg-Essen

Campus Duisburg

Lehrstuhl:

**Betriebswirtschaftliche Steuerlehre**

Veranstaltung:

**Rechtsformwahl und Besteuerung** (Prof. Dr. Breithecker)

Der Dekan

Prof. Dr. rer. oec. Volker Breithecker  
 Rechtsformwahl und Besteuerung (WiSe 19/20)  
 Erfasste Fragebögen = 44

Auswertungsteil der geschlossenen Fragen

Legende

Frage-  
text

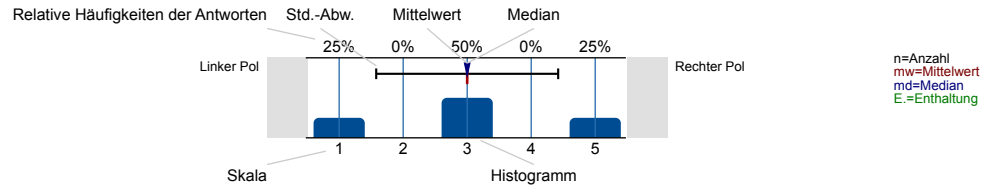

Struktur und Aufbau

Die Lernziele der Veranstaltung werden deutlich gemacht.

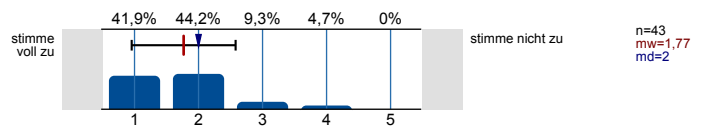

Anforderungen (Vor- und Nachbereitung, aktive Mitarbeit) werden deutlich dargestellt.

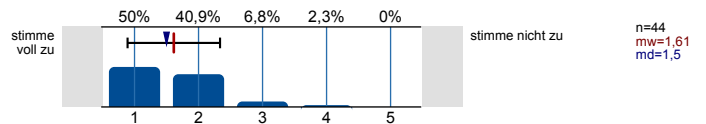

Die Inhalte der Veranstaltung knüpfen an mein Vorwissen an.

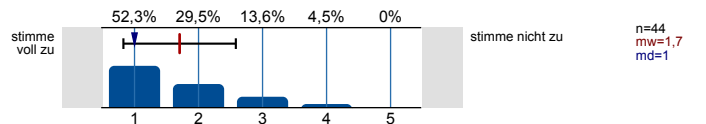

Die Inhalte der Einzeltermine werden verständlich in einen thematischen Gesamtzusammenhang eingeordnet.

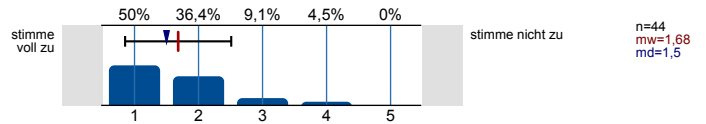

Prüfungsanforderungen werden deutlich dargestellt.

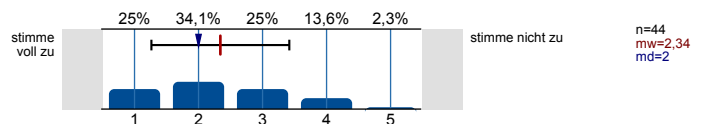

Die Lehrperson...

...wirkt bei den Einzelterminen auf mich gut vorbereitet.

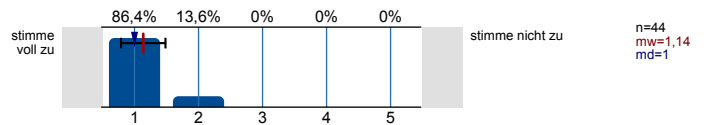

...zeigt ausgeprägtes Interesse am Lernerfolg der Studierenden.

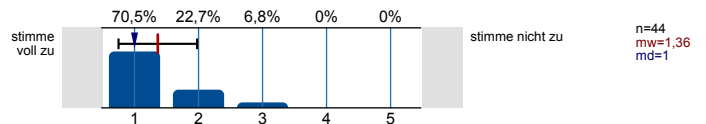

...fördert Fragen und aktive Mitarbeit der Studierenden.

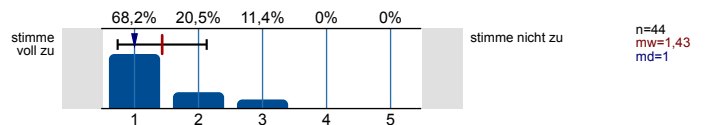

...geht auf Fragen bzw. Anmerkungen der Studierenden angemessen ein.

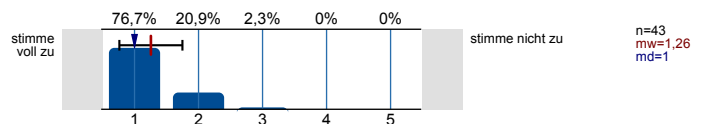

...sorgt für eine ruhige Arbeitsatmosphäre.

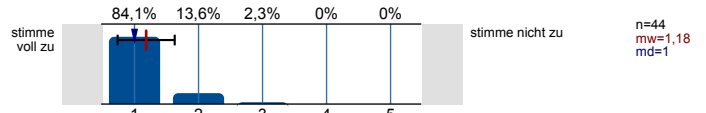

...schafft ein meiner Ansicht nach konstruktives Lernklima.

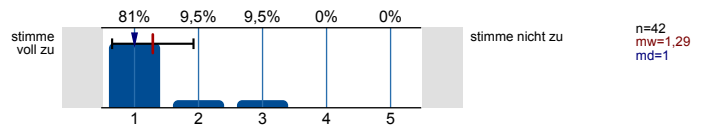

...steht mir bei Bedarf für Rückfragen und weitere Hilfestellung ausreichend zur Verfügung.

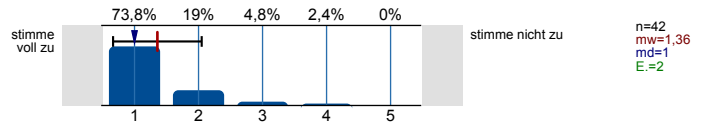

**Ich habe den Eindruck, dass die Mehrheit der Studierenden in dieser Veranstaltung...**

...die Einzeltermine regelmäßig besuchen.

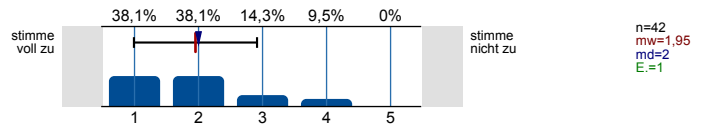

...sich ausreichend auf die Einzeltermine vorbereiten.

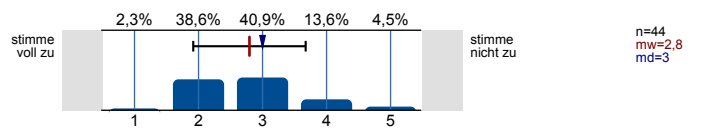

...sich, soweit möglich, aktiv an der Veranstaltung beteiligen.

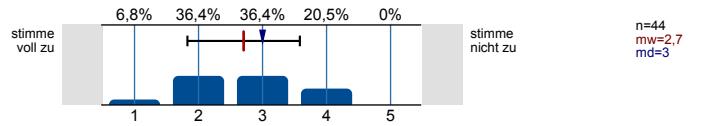

...die Veranstaltung aufmerksam und interessiert verfolgen.

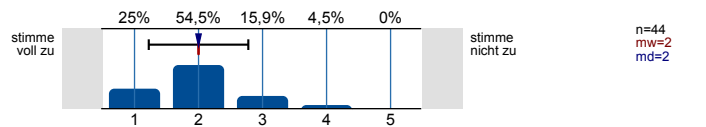

...ausreichend zum Gelingen der Veranstaltung beitragen.

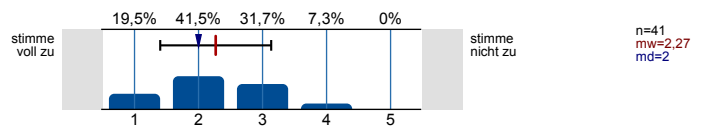

**Hilfsmittel**

Falls Hilfsmittel zur Vor- und Nachbereitung der Veranstaltung (z.B. Skript, Folien, E-Learning-Angebote) zur Verfügung gestellt werden: Diese Hilfsmittel empfinde ich als hilfreich.

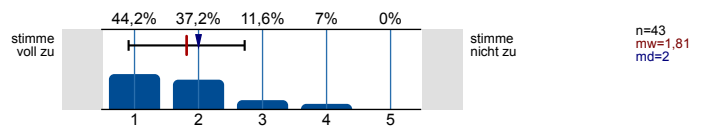

**Vermittlung und Aufarbeitung von Inhalten**

Die Lehr-/Lerninhalte werden verständlich vermittelt bzw. aufbereitet.

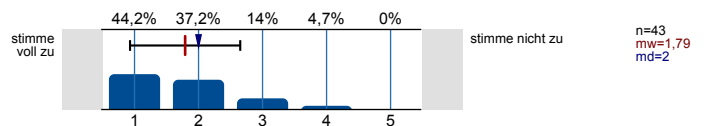

Dem Tempo bei der Vermittlung bzw. Erarbeitung von Lehr-/Lerninhalten kann ich gut folgen.

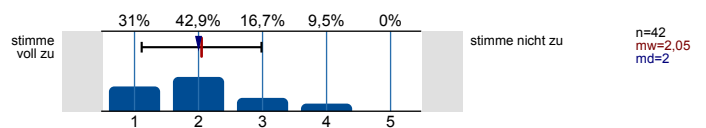

Ein Bezug zwischen Veranstaltungsinhalten und Berufsfeld bzw. Anwendung wird hergestellt.

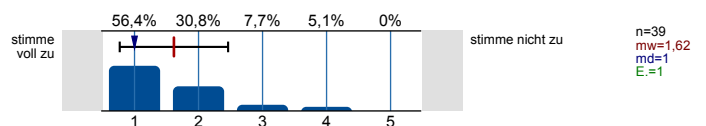

Das Lernarrangement versetzt mich in die Lage, Inhalte selbstständig zu vertiefen.

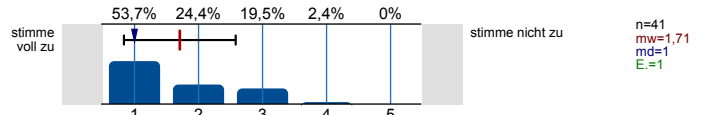

Die Anforderungen im Rahmen der Veranstaltung (Vor- und Nachbereitung, aktive Mitarbeit) kann ich erfüllen.

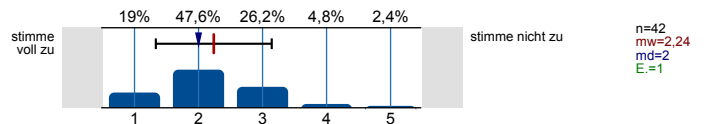

**Die Veranstaltung trägt dazu bei, dass...**

...ich grundlegende Sachverhalte zum behandelten Themengebiet wiedergeben kann.

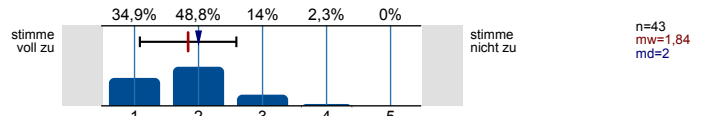

...ich in der Lage bin, eine typische Frage- bzw. Problemstellung des behandelten Themengebiets zu bearbeiten.

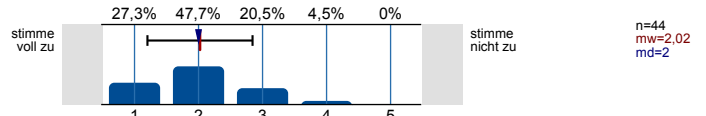

...ich Grenzen und Möglichkeiten behandelte Lehr-/ Lerninhalte (z.B. Widersprüche zwischen verschiedenen Modellen oder Verfahren) kritisch diskutieren kann.

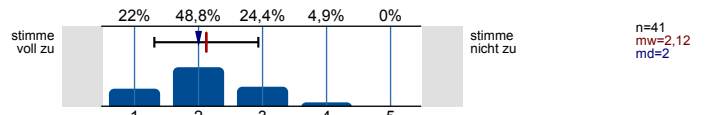

...ich meine fachmethodischen Kompetenzen (z.B. naturwissenschaftliche Arbeitsweisen, Methoden der Textanalyse, Methoden empirischer Sozialforschung) durch den Besuch der Veranstaltung verbessere.

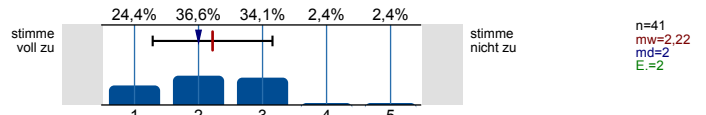

...ich meine Kompetenz zu selbstständigem Arbeiten verbessere.

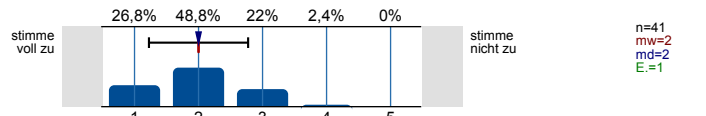

...ich mich für das behandelte Thema interessiere.

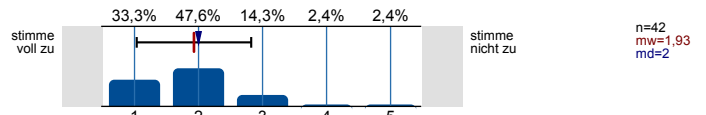

**Lernraumbedingungen**

Das Verhältnis der Studierenden-Anzahl zur Raumgröße ist aus meiner Sicht akzeptabel.

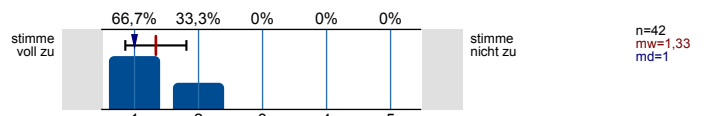

Die Ausstattung des Lernraums (Möbiliar, Medientechnik, ggf. Gestaltung der Lernplattform im Rahmen von E-Learning etc.) empfinde ich als zweckdienlich.

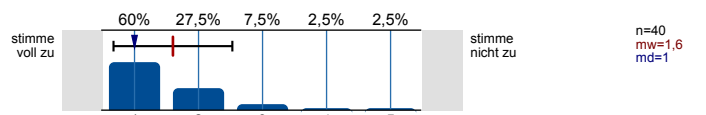

**Übungsaufgaben...**

...passen zum Inhalt der zugehörigen Vorlesung.

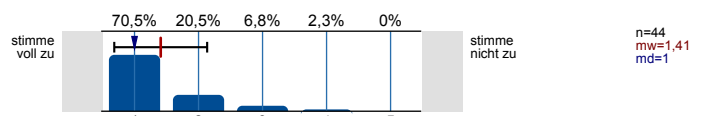

...tragen zum vertieften Verständnis der Inhalte bei.

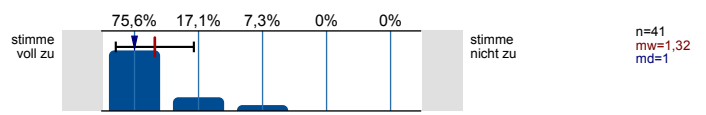

...tragen dazu bei, ich Theorie und Praxis besser verknüpfen kann.

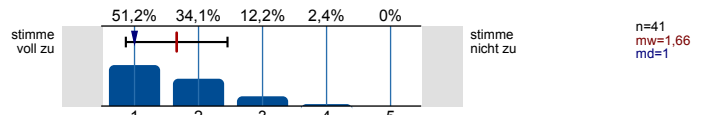

...werden klar und verständlich gestellt.

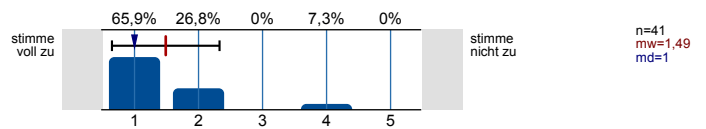

...werden nachvollziehbar besprochen bzw. korrigiert.

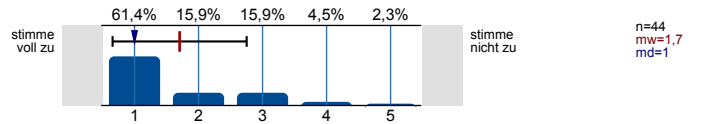

**Workload**

Wie viel Zeit verwenden Sie pro Woche durchschnittlich für die Vor- und Nachbereitung dieser Veranstaltung (ohne Präsenzzeit in der Veranstaltung!)?

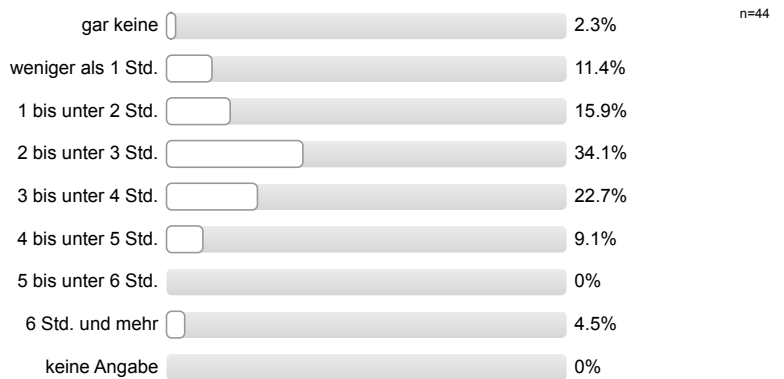

**Workload**

Den von mir für diese Veranstaltung zu erbringenden Vor- und Nachbereitungsaufwand kann ich insgesamt zeitlich leisten.

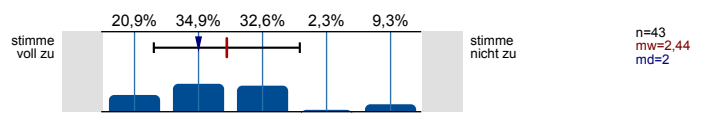

Mein Arbeitsaufwand für diese Veranstaltung deckt sich mit dem für vergleichbare andere Veranstaltungen, die ich selbst besuche oder besucht habe.

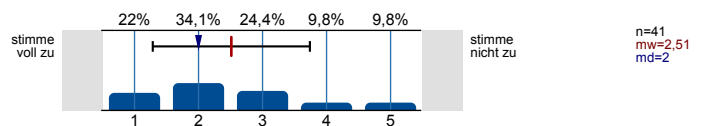

**Gesamtbewertung**

Das Anforderungsniveau der Veranstaltung war bisher für mich insgesamt angemessen.

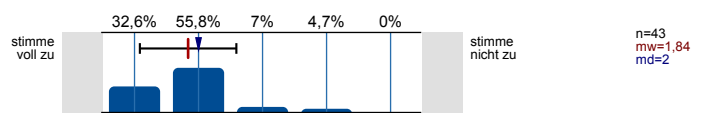

Diese Veranstaltung hatte für mich bis jetzt einen hohen Lerneffekt.

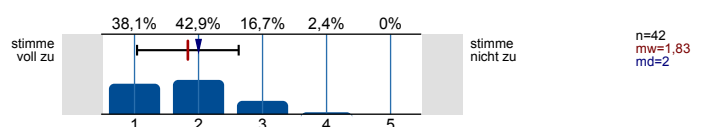

**Gesamtbewertung**

Alles in allem: Wie bewerten Sie diese Veranstaltung bisher?

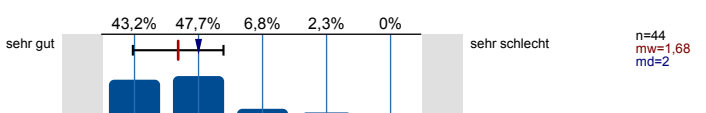

## Soziodemografie

Ihr Geschlecht:

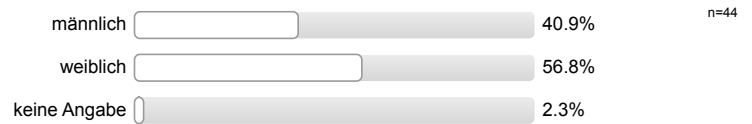

## Soziodemografie

In welchem Fachsemester studieren Sie?

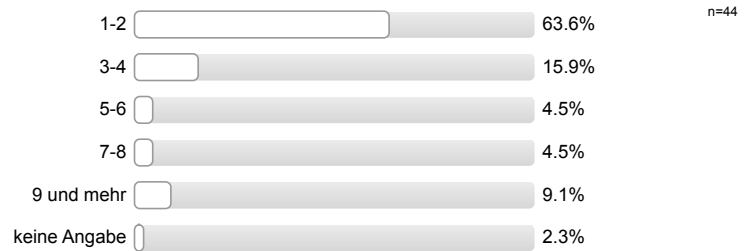

Innerhalb welches Studiengangs besuchen Sie diese Veranstaltung?



Aus welchen der folgenden Gründe besuchen Sie diese Veranstaltung? (Mehrfachnennung möglich.)

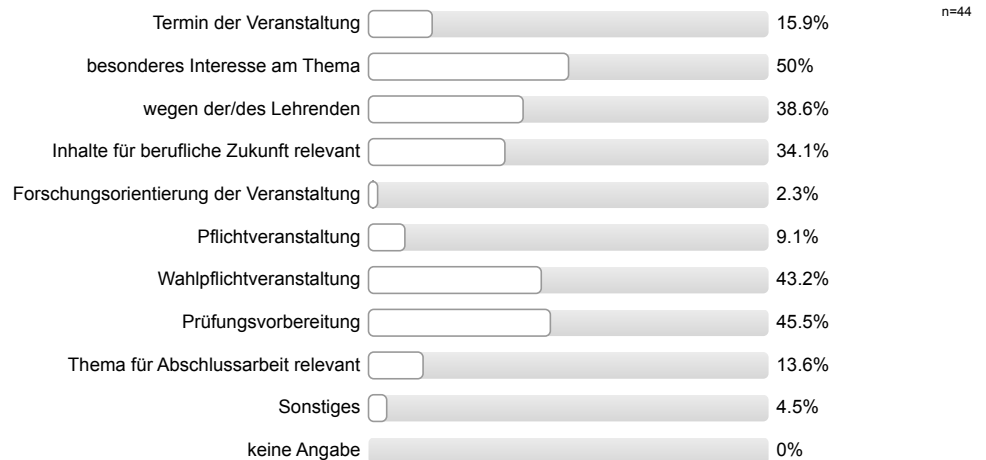

# Profillinie

Teilbereich: Betriebswirtschaftslehre  
 Name der/des Lehrenden: Prof. Dr. rer. oec. Volker Breithecker  
 Titel der Lehrveranstaltung: Rechtsformwahl und Besteuerung (MSM1920\_16)  
 (Name der Umfrage)

Verwendete Werte in der Profillinie: Mittelwert

## Struktur und Aufbau

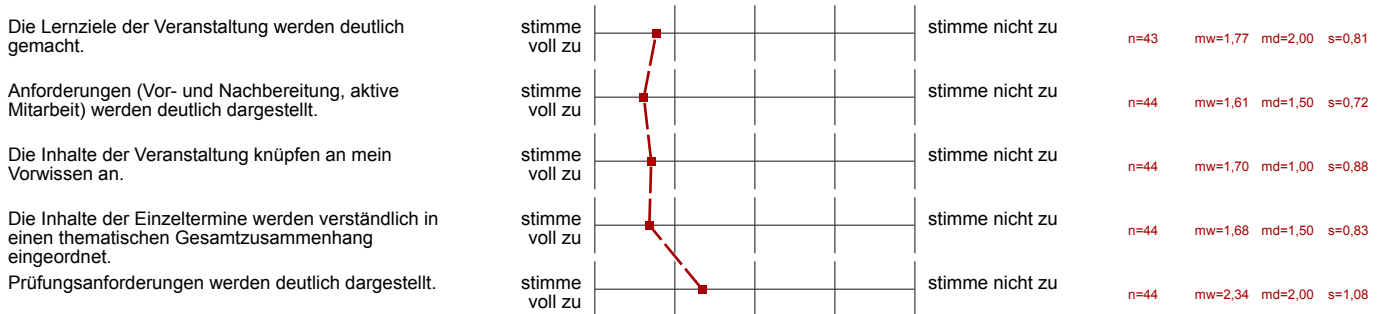

## Die Lehrperson...

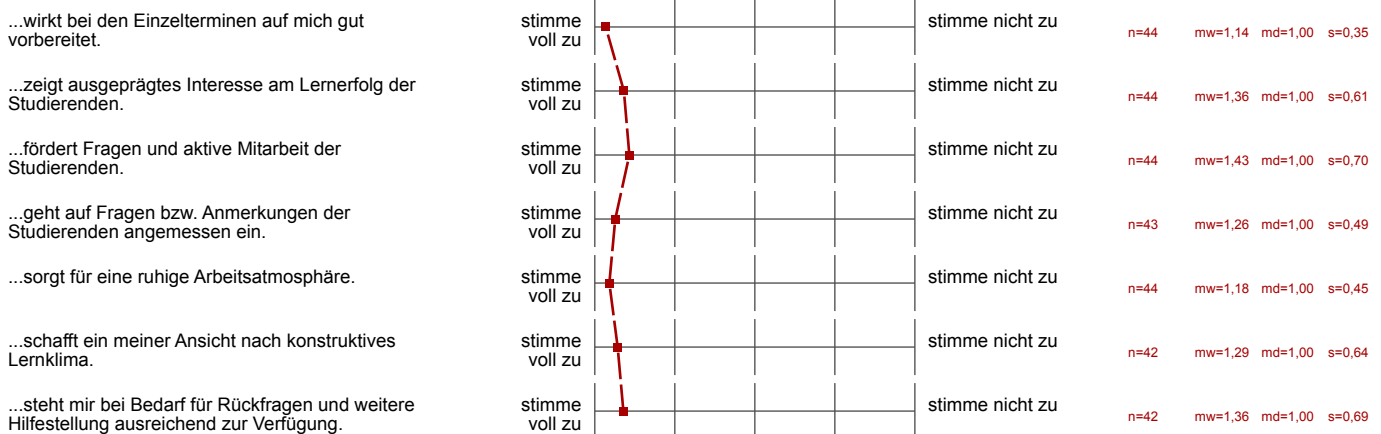

## Ich habe den Eindruck, dass die Mehrheit der Studierenden in dieser Veranstaltung...

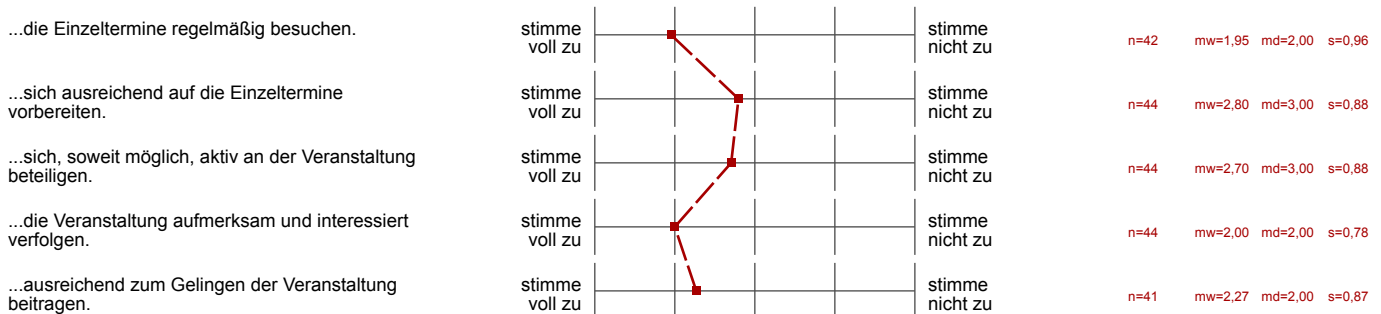

Hilfsmittel

Falls Hilfsmittel zur Vor- und Nachbereitung der Veranstaltung (z.B. Skript, Folien, E-Learning-Angebote) zur Verfügung gestellt werden: Diese

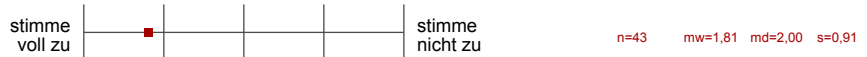

Vermittlung und Aufarbeitung von Inhalten

Die Lehr-/Lerninhalte werden verständlich vermittelt bzw. aufbereitet.

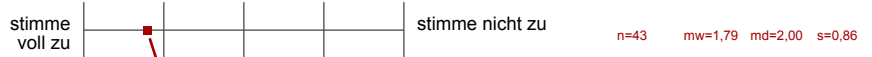

Dem Tempo bei der Vermittlung bzw. Erarbeitung von Lehr-/Lerninhalten kann ich gut folgen.

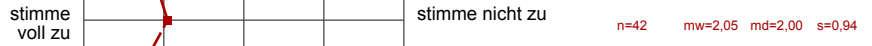

Ein Bezug zwischen Veranstaltungsinhalten und Berufsfeld bzw. Anwendung wird hergestellt.

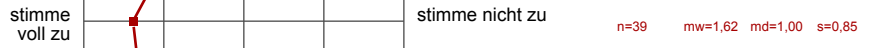

Das Lernarrangement versetzt mich in die Lage, Inhalte selbstständig zu vertiefen.

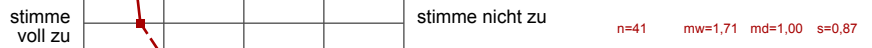

Die Anforderungen im Rahmen der Veranstaltung (Vor- und Nachbereitung, aktive Mitarbeit) kann ich erfüllen.

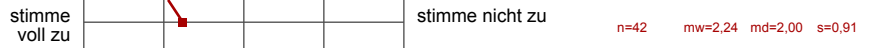

Die Veranstaltung trägt dazu bei, dass...

...ich grundlegende Sachverhalte zum behandelten Themengebiet wiedergeben kann.

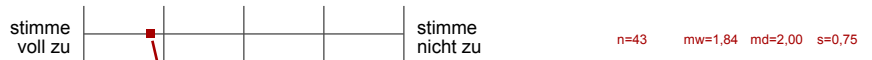

...ich in der Lage bin, eine typische Frage- bzw. Problemstellung des behandelten Themengebiets zu bearbeiten.

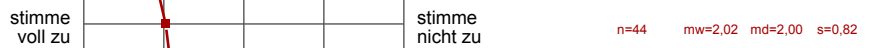

...ich Grenzen und Möglichkeiten behandelter Lehr-/Lerninhalte (z.B. Widersprüche zwischen verschiedenen Modellen oder Verfahren) kritisch

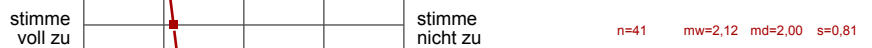

...ich meine fachmethodischen Kompetenzen (z.B. naturwissenschaftliche Arbeitsweisen, Methoden der Textanalyse, Methoden empirischer

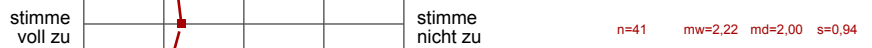

Arbeiten verbessere.

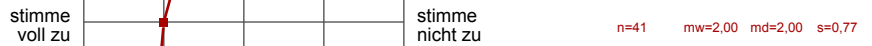

...ich mich für das behandelte Thema interessiere.

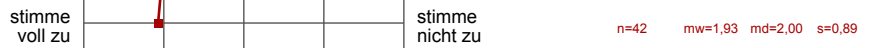

Lernraumbedingungen

Das Verhältnis der Studierenden-Anzahl zur Raumgröße ist aus meiner Sicht akzeptabel.

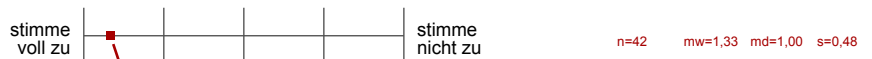

Die Ausstattung des Lernraums (Möbiliar, Medientechnik, ggf. Gestaltung der Lernplattform im Rahmen von E-Learning etc.) empfinde ich als

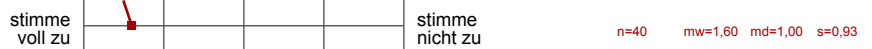

Übungsaufgaben...

...passen zum Inhalt der zugehörigen Vorlesung.

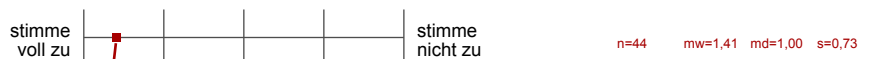

...tragen zum vertieften Verständnis der Inhalte bei.

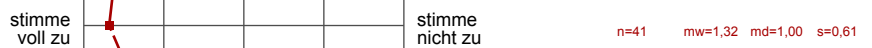

...tragen dazu bei, ich Theorie und Praxis besser verknüpfen kann.

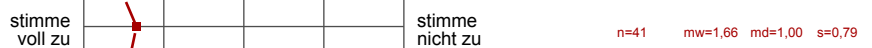

...werden klar und verständlich gestellt.

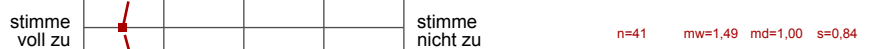

...werden nachvollziehbar besprochen bzw. korrigiert.

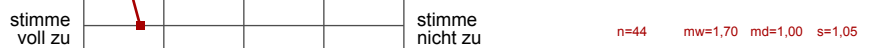



Workload

Den von mir für diese Veranstaltung zu erbringenden Vor- und Nachbereitungsaufwand kann ich insgesamt zeitlich leisten.  
 Mein Arbeitsaufwand für diese Veranstaltung deckt sich mit dem für vergleichbare andere Veranstaltungen, die ich selbst besuche oder

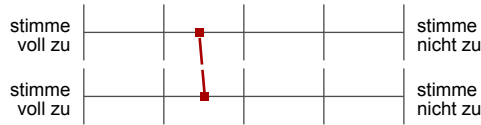

n=43 mw=2,44 md=2,00 s=1,14  
 n=41 mw=2,51 md=2,00 s=1,23

Gesamtbewertung

Das Anforderungsniveau der Veranstaltung war bisher für mich insgesamt angemessen.  
 Diese Veranstaltung hatte für mich bis jetzt einen hohen Lerneffekt.

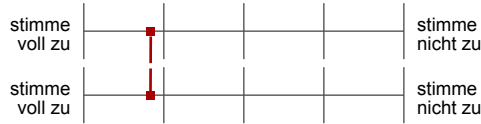

n=43 mw=1,84 md=2,00 s=0,75  
 n=42 mw=1,83 md=2,00 s=0,79

Gesamtbewertung

Alles in allem: Wie bewerten Sie diese Veranstaltung bisher?



n=44 mw=1,68 md=2,00 s=0,71

### **Offene Kommentare der Studierenden:**

a) „Was hat Ihnen an dieser Veranstaltung bisher besonders gut gefallen?“

- Die Studierenden werden mit in die Vorlesung einbezogen.
- Der Praxisbezug durch viele Beispiele.
- Die Bearbeitung wöchentlicher Hausaufgaben.
- Zahlreiche Aufgaben und Fallstudien zur Vertiefung und zum besseren Verständnis der Theorie.
- Das Durchführen sehr guter Übungen.
- Das Bereitstellen zusätzlicher Übungstermine.
- Die Lehrveranstaltung ist sehr lehrreich und Inhalte werden gut vermittelt. Fragen werden beantwortet.
- Die Verwendung von Gesetzestexten.
- Das Lernklima und die Lehrperson.
- Die Qualität der Vorlesung.
- Die interaktiven Lernmaterialien.

b) „Was könnte künftig besser gemacht werden?“

- Folien könnten stichpunktartig gestaltet sein anstelle von Abbildungen.
- Mehr Aufgaben könnten in der Vorlesung besprochen werden, damit die Anwendung der theoretischen Grundlagen verständlicher gemacht wird.
- Die ungenaue Besprechung der Übungsaufgaben im Skript bzw. aufgrund von Zeitproblemen nur eine Veröffentlichung der Lösungen. Bitte ausführlichere Lösungen im Skript.
- Bitte die Übungen zu allen Skriptaufgaben online stellen.
- Es wird ein zu hoher Vorbereitungsaufwand für die Vorlesung gefordert, dies ist zeitlich nicht mehr möglich.
- Bitte die Übungstermine früher legen und nicht in den letzten zwei Vorlesungswochen.
- Bitte mehr Rechtsformwahl einführen. Das Fach ist sehr steuerlastig, obwohl es auch Rechtsformwahl heißt.