

Lehrveranstaltungsevaluation im Wintersemester 2019/2020

der

Mercator School of Management

Fakultät für Betriebswirtschaftslehre

der Universität Duisburg-Essen

Campus Duisburg

Lehrstuhl:

Volkswirtschaftslehre (Behavioral Economics)

Veranstaltung:

Behavioral Economics (Böhm)

Der Dekan

M.Sc. Kim Böhm

Behavioral Economics (WiSe 19/20)

Erfasste Fragebögen = 12



Auswertungsteil der geschlossenen Fragen

Legende

Frage-
text

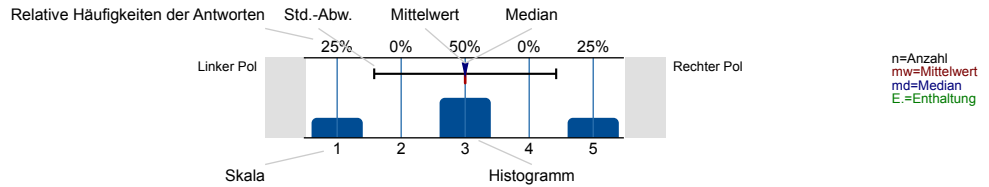

Struktur und Aufbau

Die Lernziele der Veranstaltung werden deutlich gemacht.

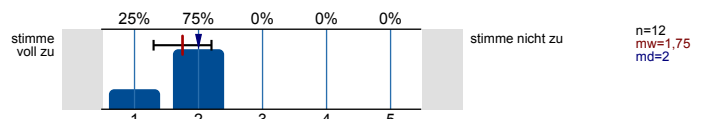

Anforderungen (Vor- und Nachbereitung, aktive Mitarbeit) werden deutlich dargestellt.

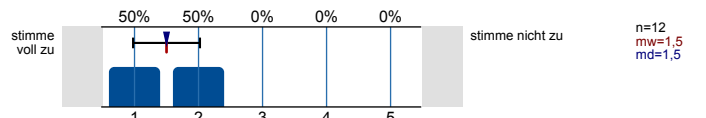

Die Inhalte der Veranstaltung knüpfen an mein Vorwissen an.

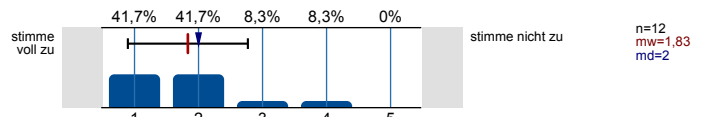

Die Inhalte der Einzeltermine werden verständlich in einen thematischen Gesamtzusammenhang eingeordnet.

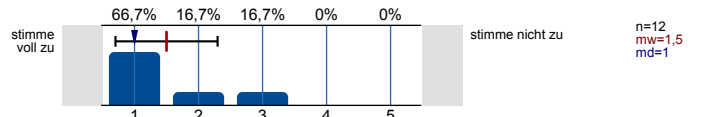

Prüfungsanforderungen werden deutlich dargestellt.

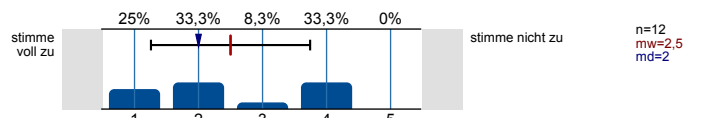

Die Lehrperson...

...wirkt bei den Einzelterminen auf mich gut vorbereitet.

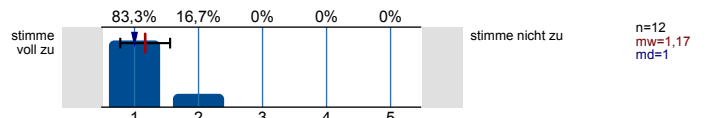

...zeigt ausgeprägtes Interesse am Lernerfolg der Studierenden.

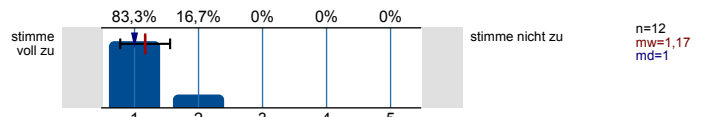

...fördert Fragen und aktive Mitarbeit der Studierenden.

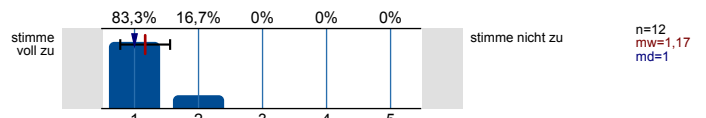

...geht auf Fragen bzw. Anmerkungen der Studierenden angemessen ein.

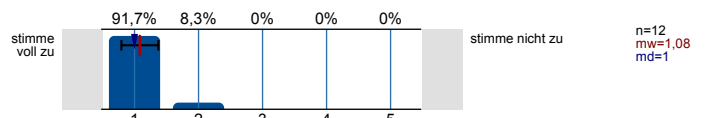

...sorgt für eine ruhige Arbeitsatmosphäre.

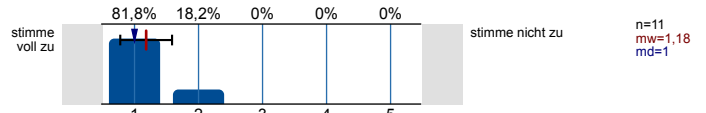

...schafft ein meiner Ansicht nach konstruktives Lernklima.

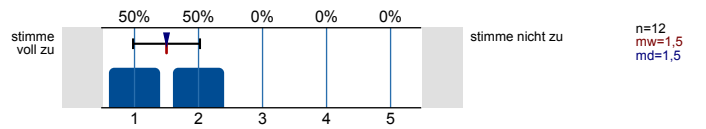

...steht mir bei Bedarf für Rückfragen und weitere Hilfestellung ausreichend zur Verfügung.

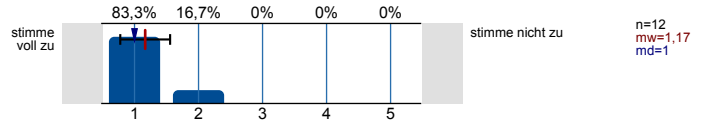

Ich habe den Eindruck, dass die Mehrheit der Studierenden in dieser Veranstaltung...

...die Einzeltermine regelmäßig besuchen.

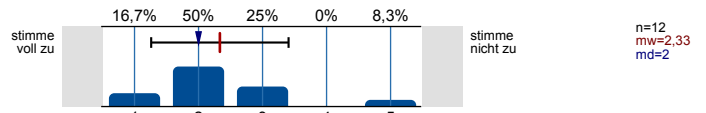

...sich ausreichend auf die Einzeltermine vorbereiten.

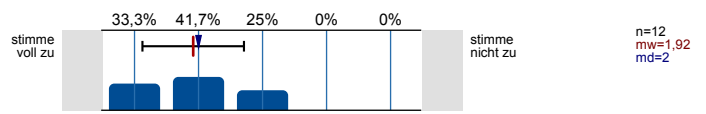

...sich, soweit möglich, aktiv an der Veranstaltung beteiligen.

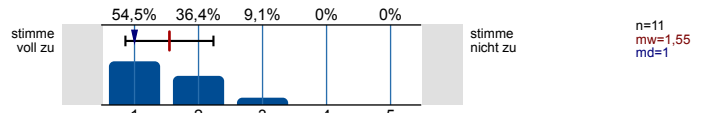

...die Veranstaltung aufmerksam und interessiert verfolgen.

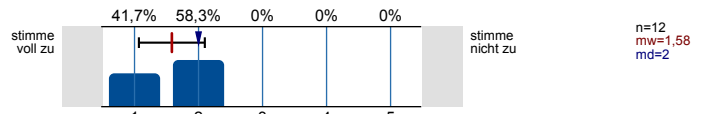

...ausreichend zum Gelingen der Veranstaltung beitragen.

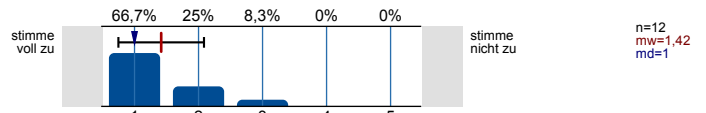

Hilfsmittel

Falls Hilfsmittel zur Vor- und Nachbereitung der Veranstaltung (z.B. Skript, Folien, E-Learning-Angebote) zur Verfügung gestellt werden: Diese Hilfsmittel empfinde ich als hilfreich.

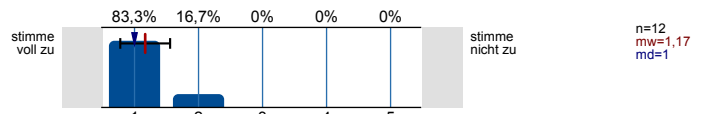

Vermittlung und Aufarbeitung von Inhalten

Die Lehr-/Lerninhalte werden verständlich vermittelt bzw. aufbereitet.

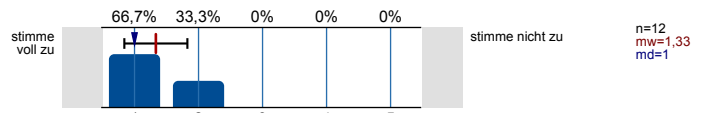

Dem Tempo bei der Vermittlung bzw. Erarbeitung von Lehr-/Lerninhalten kann ich gut folgen.

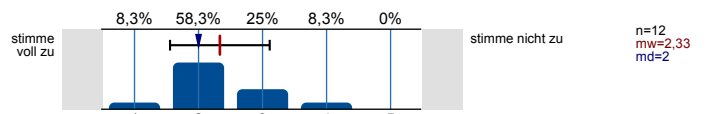

Ein Bezug zwischen Veranstaltungsinhalten und Berufsfeld bzw. Anwendung wird hergestellt.

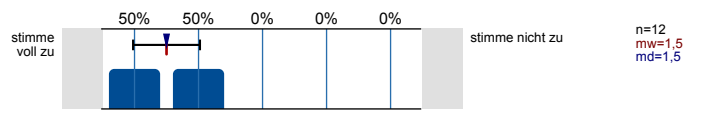

Das Lernarrangement versetzt mich in die Lage, Inhalte selbstständig zu vertiefen.

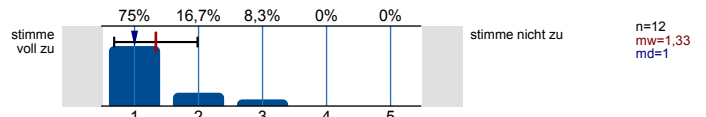

Die Anforderungen im Rahmen der Veranstaltung (Vor- und Nachbereitung, aktive Mitarbeit) kann ich erfüllen.

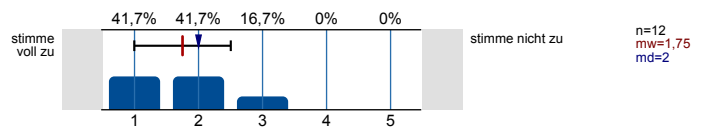

Die Veranstaltung trägt dazu bei, dass...

...ich grundlegende Sachverhalte zum behandelten Themengebiet wiedergeben kann.

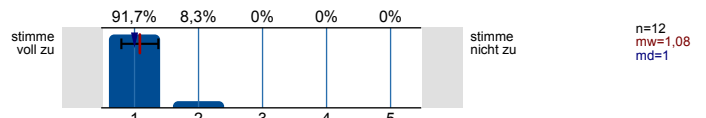

...ich in der Lage bin, eine typische Frage- bzw. Problemstellung des behandelten Themengebiets zu bearbeiten.

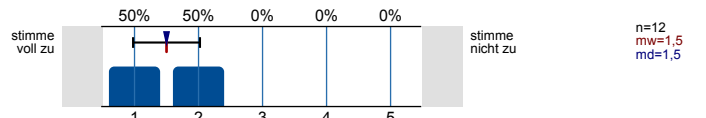

...ich Grenzen und Möglichkeiten behandelter Lehr-/ Lerninhalte (z.B. Widersprüche zwischen verschiedenen Modellen oder Verfahren) kritisch diskutieren kann.

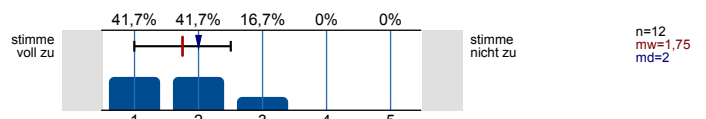

...ich meine fachmethodischen Kompetenzen (z.B. naturwissenschaftliche Arbeitsweisen, Methoden der Textanalyse, Methoden empirischer Sozialforschung) durch den Besuch der Veranstaltung verbessere.

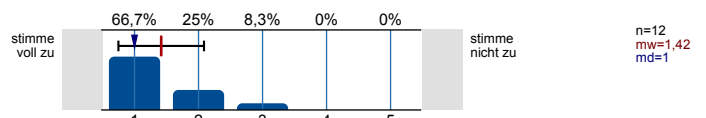

...ich meine Kompetenz zu selbstständigem Arbeiten verbessere.

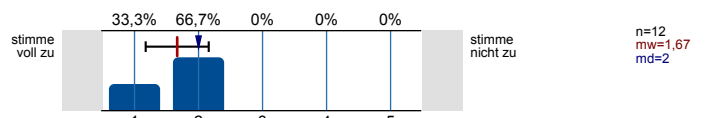

...ich mich für das behandelte Thema interessiere.

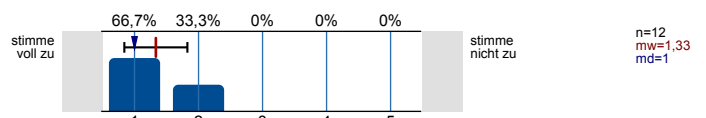

Lernraumbedingungen

Das Verhältnis der Studierenden-Anzahl zur Raumgröße ist aus meiner Sicht akzeptabel.

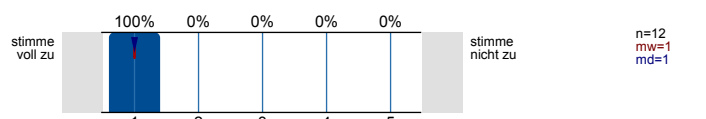

Die Ausstattung des Lernraums (Möbiliar, Medientechnik, ggf. Gestaltung der Lernplattform im Rahmen von E-Learning etc.) empfinde ich als zweckdienlich.

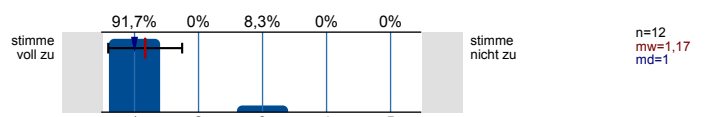

Übungsaufgaben...

...passen zum Inhalt der zugehörigen Vorlesung.

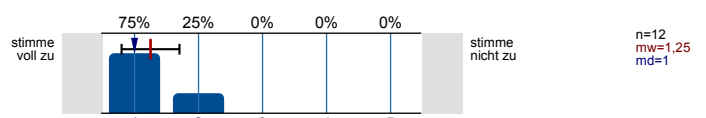

...tragen zum vertieften Verständnis der Inhalte bei.

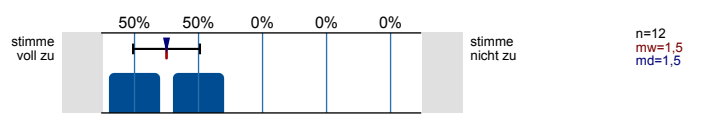

...tragen dazu bei, ich Theorie und Praxis besser verknüpfen kann.

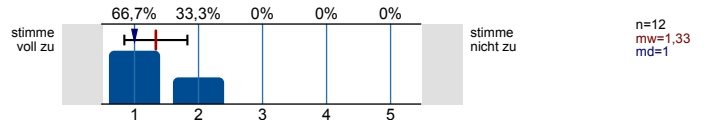

...werden klar und verständlich gestellt.

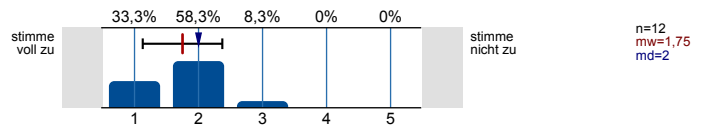

...werden nachvollziehbar besprochen bzw. korrigiert.

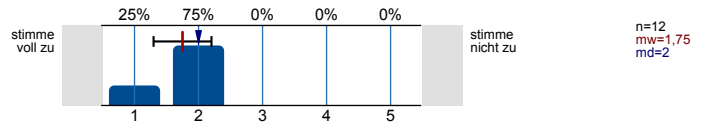

Workload

Wie viel Zeit verwenden Sie pro Woche durchschnittlich für die Vor- und Nachbereitung dieser Veranstaltung (ohne Präsenzzeit in der Veranstaltung!)?

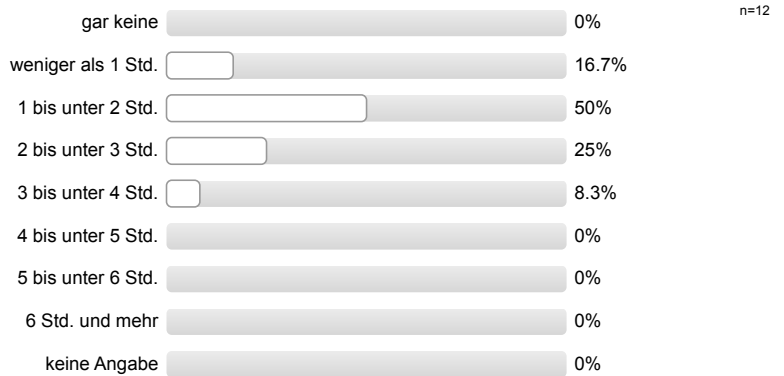

Workload

Den von mir für diese Veranstaltung zu erbringenden Vor- und Nachbereitungsaufwand kann ich insgesamt zeitlich leisten.



Mein Arbeitsaufwand für diese Veranstaltung deckt sich mit dem für vergleichbare andere Veranstaltungen, die ich selbst besuche oder besucht habe.

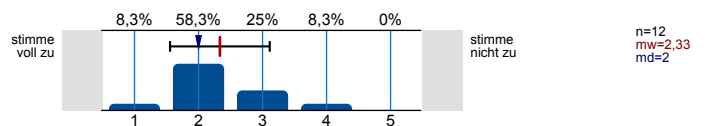

Gesamtbewertung

Das Anforderungsniveau der Veranstaltung war bisher für mich insgesamt angemessen.

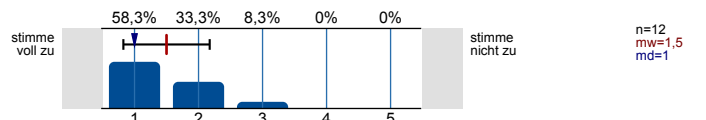

Diese Veranstaltung hatte für mich bis jetzt einen hohen Lerneffekt.

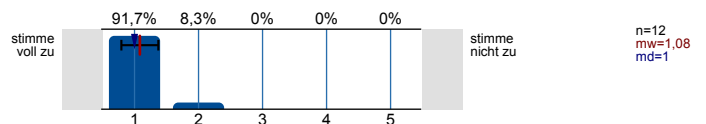

Gesamtbewertung

Alles in allem: Wie bewerten Sie diese Veranstaltung bisher?

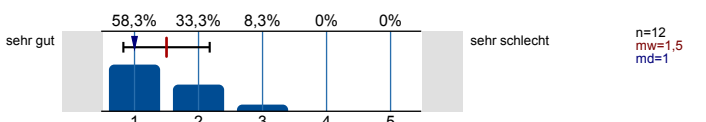

Soziodemografie

Ihr Geschlecht:

Es wird keine Auswertung angezeigt, da die Anzahl der Antworten zu gering ist.

Soziodemografie

In welchem Fachsemester studieren Sie?

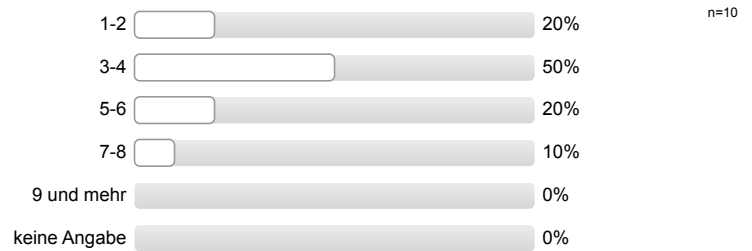

Innerhalb welches Studiengangs besuchen Sie diese Veranstaltung?

Es wird keine Auswertung angezeigt, da die Anzahl der Antworten zu gering ist.

Aus welchen der folgenden Gründe besuchen Sie diese Veranstaltung? (Mehrfachnennung möglich.)

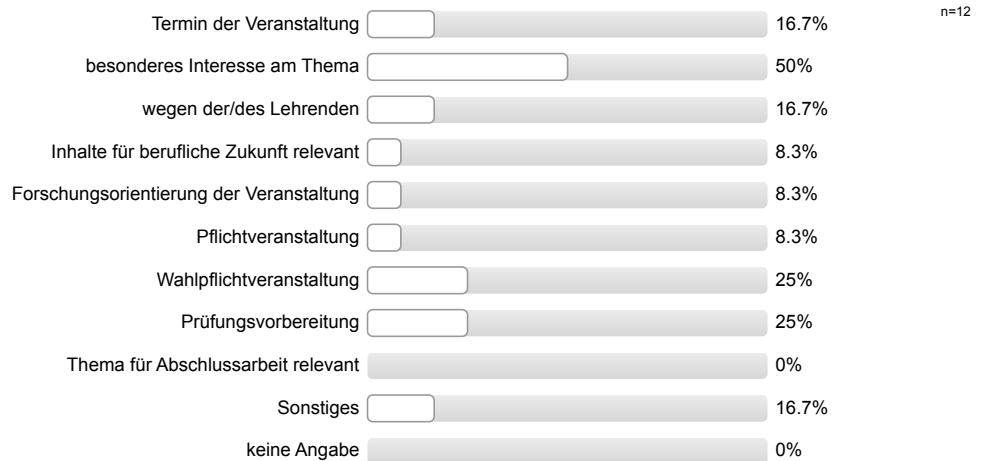

Profillinie

Teilbereich: Betriebswirtschaftslehre
 Name der/des Lehrenden: M.Sc. Kim Böhm
 Titel der Lehrveranstaltung: Behavioral Economics (Name der Umfrage)

Verwendete Werte in der Profillinie: Mittelwert

Struktur und Aufbau

Die Lernziele der Veranstaltung werden deutlich gemacht.	stimme voll zu							stimme nicht zu	n=12	mw=1,75	md=2,00	s=0,45
Anforderungen (Vor- und Nachbereitung, aktive Mitarbeit) werden deutlich dargestellt.	stimme voll zu							stimme nicht zu	n=12	mw=1,50	md=1,50	s=0,52
Die Inhalte der Veranstaltung knüpfen an mein Vorwissen an.	stimme voll zu							stimme nicht zu	n=12	mw=1,83	md=2,00	s=0,94
Die Inhalte der Einzeltermine werden verständlich in einen thematischen Gesamtzusammenhang eingeordnet.	stimme voll zu							stimme nicht zu	n=12	mw=1,50	md=1,00	s=0,80
Prüfungsanforderungen werden deutlich dargestellt.	stimme voll zu							stimme nicht zu	n=12	mw=2,50	md=2,00	s=1,24

Die Lehrperson...

...wirkt bei den Einzelterminen auf mich gut vorbereitet.	stimme voll zu							stimme nicht zu	n=12	mw=1,17	md=1,00	s=0,39
...zeigt ausgeprägtes Interesse am Lernerfolg der Studierenden.	stimme voll zu							stimme nicht zu	n=12	mw=1,17	md=1,00	s=0,39
...fördert Fragen und aktive Mitarbeit der Studierenden.	stimme voll zu							stimme nicht zu	n=12	mw=1,17	md=1,00	s=0,39
...geht auf Fragen bzw. Anmerkungen der Studierenden angemessen ein.	stimme voll zu							stimme nicht zu	n=12	mw=1,08	md=1,00	s=0,29
...sorgt für eine ruhige Arbeitsatmosphäre.	stimme voll zu							stimme nicht zu	n=11	mw=1,18	md=1,00	s=0,40
...schafft ein meiner Ansicht nach konstruktives Lernklima.	stimme voll zu							stimme nicht zu	n=12	mw=1,50	md=1,50	s=0,52
...steht mir bei Bedarf für Rückfragen und weitere Hilfestellung ausreichend zur Verfügung.	stimme voll zu							stimme nicht zu	n=12	mw=1,17	md=1,00	s=0,39

Ich habe den Eindruck, dass die Mehrheit der Studierenden in dieser Veranstaltung...

...die Einzeltermine regelmäßig besuchen.	stimme voll zu							stimme nicht zu	n=12	mw=2,33	md=2,00	s=1,07
...sich ausreichend auf die Einzeltermine vorbereiten.	stimme voll zu							stimme nicht zu	n=12	mw=1,92	md=2,00	s=0,79
...sich, soweit möglich, aktiv an der Veranstaltung beteiligen.	stimme voll zu							stimme nicht zu	n=11	mw=1,55	md=1,00	s=0,69
...die Veranstaltung aufmerksam und interessiert verfolgen.	stimme voll zu							stimme nicht zu	n=12	mw=1,58	md=2,00	s=0,51
...ausreichend zum Gelingen der Veranstaltung beitragen.	stimme voll zu							stimme nicht zu	n=12	mw=1,42	md=1,00	s=0,67

Hilfsmittel

Falls Hilfsmittel zur Vor- und Nachbereitung der Veranstaltung (z.B. Skript, Folien, E-Learning-Angebote) zur Verfügung gestellt werden: Diese

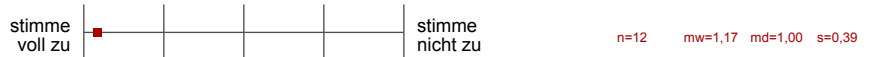

Vermittlung und Aufarbeitung von Inhalten

Die Lehr-/Lerninhalte werden verständlich vermittelt bzw. aufbereitet.

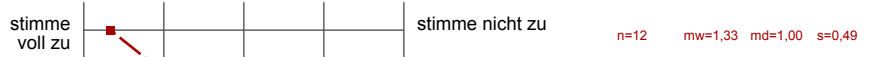

Dem Tempo bei der Vermittlung bzw. Erarbeitung von Lehr-/Lerninhalten kann ich gut folgen.

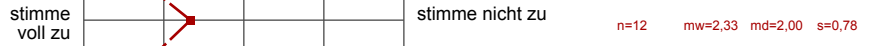

Ein Bezug zwischen Veranstaltungsinhalten und Berufsfeld bzw. Anwendung wird hergestellt.

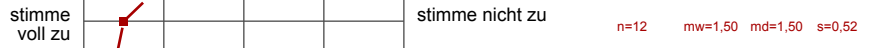

Das Lernarrangement versetzt mich in die Lage, Inhalte selbstständig zu vertiefen.

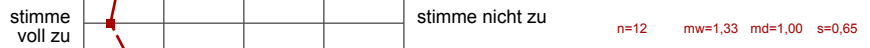

Die Anforderungen im Rahmen der Veranstaltung (Vor- und Nachbereitung, aktive Mitarbeit) kann ich erfüllen.

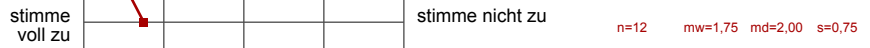

Die Veranstaltung trägt dazu bei, dass...

...ich grundlegende Sachverhalte zum behandelten Themengebiet wiedergeben kann.

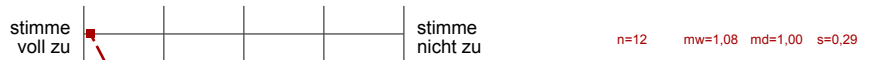

...ich in der Lage bin, eine typische Frage- bzw. Problemstellung des behandelten Themengebiets zu bearbeiten.

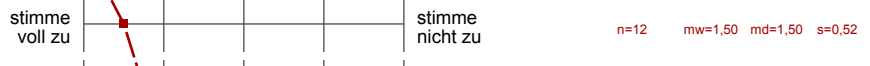

...ich Grenzen und Möglichkeiten behandelter Lehr-/Lerninhalte (z.B. Widersprüche zwischen verschiedenen Modellen oder Verfahren) kritisch

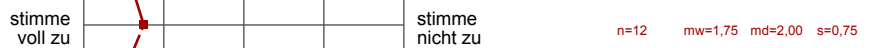

...ich meine fachmethodischen Kompetenzen (z.B. naturwissenschaftliche Arbeitsweisen, Methoden der Textanalyse, Methoden empirischer

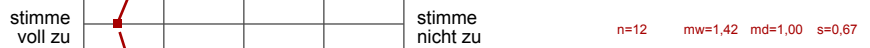

Arbeiten verbessere.

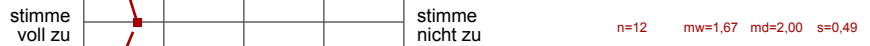

...ich mich für das behandelte Thema interessiere.

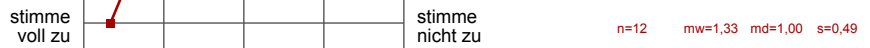

Lernraumbedingungen

Das Verhältnis der Studierenden-Anzahl zur Raumgröße ist aus meiner Sicht akzeptabel.

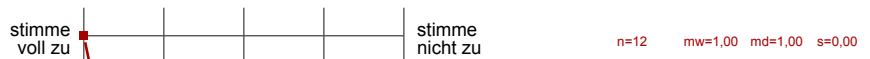

Die Ausstattung des Lernraums (Möbiliar, Medientechnik, ggf. Gestaltung der Lernplattform im Rahmen von E-Learning etc.) empfinde ich als

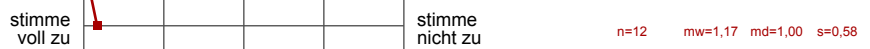

Übungsaufgaben...

...passen zum Inhalt der zugehörigen Vorlesung.

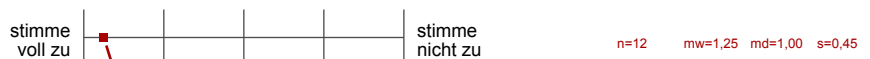

...tragen zum vertieften Verständnis der Inhalte bei.

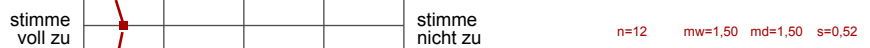

...tragen dazu bei, ich Theorie und Praxis besser verknüpfen kann.

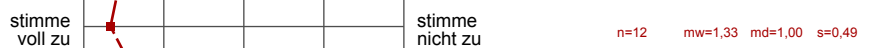

...werden klar und verständlich gestellt.

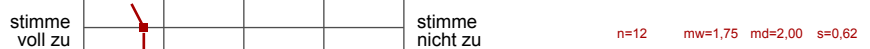

...werden nachvollziehbar besprochen bzw. korrigiert.

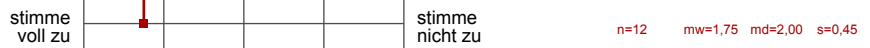

Workload

Den von mir für diese Veranstaltung zu erbringenden Vor- und Nachbereitungsaufwand kann ich insgesamt zeitlich leisten.
 Mein Arbeitsaufwand für diese Veranstaltung deckt sich mit dem für vergleichbare andere Veranstaltungen, die ich selbst besuche oder

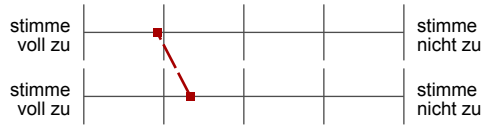

n=12 mw=1,92 md=2,00 s=0,29
 n=12 mw=2,33 md=2,00 s=0,78

Gesamtbewertung

Das Anforderungsniveau der Veranstaltung war bisher für mich insgesamt angemessen.
 Diese Veranstaltung hatte für mich bis jetzt einen hohen Lerneffekt.

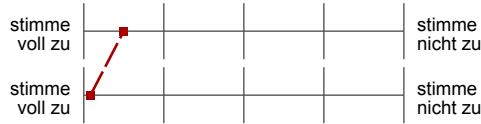

n=12 mw=1,50 md=1,00 s=0,67
 n=12 mw=1,08 md=1,00 s=0,29

Gesamtbewertung

Alles in allem: Wie bewerten Sie diese Veranstaltung bisher?



n=12 mw=1,50 md=1,00 s=0,67

Offene Kommentare der Studierenden:

a) „Was hat Ihnen an dieser Veranstaltung bisher besonders gut gefallen?“

- The overall topic and how the course material is presented.
- The examples by the lecturer are easy to understand and the case studies were really interesting.
- The exercises. A lot of examples. Several different methods (Videos, group work etc.), take home tasks and podcasts.
- Very interesting topic, very good overview of everything concerning the topics.
- Good examples were discussed.
- The moodle course was helpful with the take home tasks and podcasts and personal feedback.
- There was always room for discussing things.
- The lecturer always put the topics into the whole picture.
- The structure of the course is great. The work environment helps to open up and really participate in the lectures. The lecturer is very helpful and always available for questions.
- Availability of Mr. Böhm.

b) „Was könnte künftig besser gemacht werden?“

- The guest lecture by the employee of Deloitte did not give me any new information about the topic. In the future it would be better to take some time in the last session to talk about questions, do a mock exam and take part in some exercises. Please be aware that a lecture is about one hour and 30 minutes, more than once our lecture was almost two hours which is way too much.
- End on time. No too long take home tasks.
- Sometimes watch the pace please (few slides were explained very fast).
- Please less content/chapters.
- Ending class on time.
- Presentation of employee from Deloitte was unnecessary.