

**Lehrveranstaltungsevaluation im Wintersemester 2018/2019**

der

Mercator School of Management

Fakultät für Betriebswirtschaftslehre

der Universität Duisburg-Essen

Campus Duisburg

Lehrstuhl:

**Lehrstuhl für Ostasienwirtschaft/China**

Veranstaltung:

**Contemporary Challenges of the Economies in East Asia** (Prof. Dr. Dai)

Der Dekan

# Prof. Dr. Shuanping Dai

## Contemporary Challenges of the Economies in East Asia (WiSe 18/19)

Erfasste Fragebögen = 10



### Auswertungsteil der geschlossenen Fragen

## Legende

Fragetext

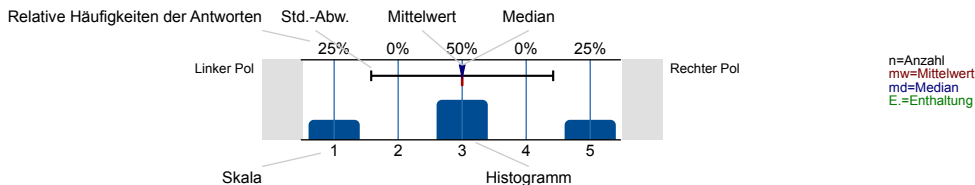

### Struktur und Aufbau

Die Lernziele der Veranstaltung werden deutlich gemacht.

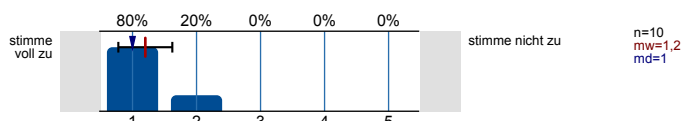

Anforderungen (Vor- und Nachbereitung, aktive Mitarbeit) werden deutlich dargestellt.

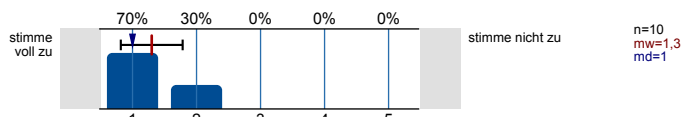

Die Inhalte der Veranstaltung knüpfen an mein Vorwissen an.

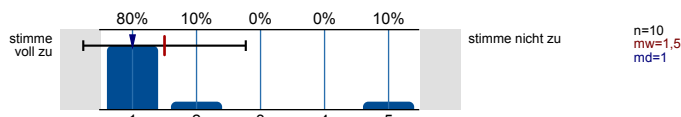

Die Inhalte der Einzeltermine werden verständlich in einen thematischen Gesamtzusammenhang eingeordnet.

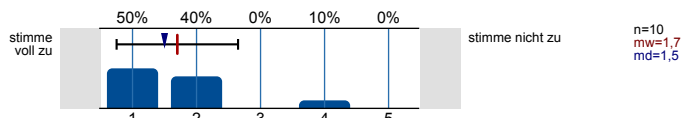

Prüfungsanforderungen werden deutlich dargestellt.

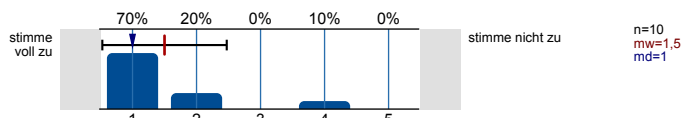

### Vermittlung und Aufarbeitung von Inhalten

Die Lehr-/Lerninhalte werden verständlich vermittelt bzw. aufbereitet.

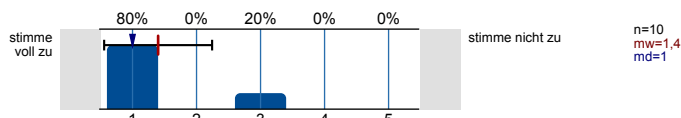

Dem Tempo bei der Vermittlung bzw. Erarbeitung von Lehr-/Lerninhalten kann ich gut folgen.

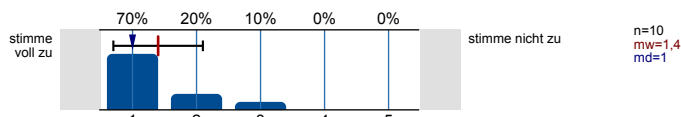

Ein Bezug zwischen Veranstaltungsinhalten und Berufsfeld bzw. Anwendung wird hergestellt.

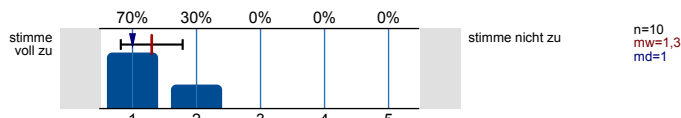

Das Lernarrangement versetzt mich in die Lage, Inhalte selbstständig zu vertiefen.

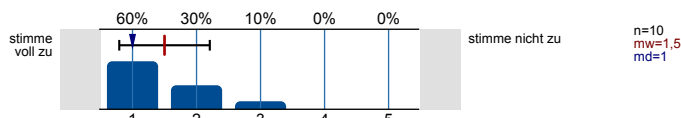

Die Anforderungen im Rahmen der Veranstaltung (Vor- und Nachbereitung, aktive Mitarbeit) kann ich erfüllen.

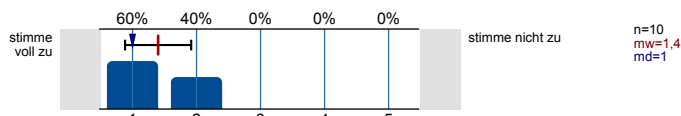

**Die Lehrperson**

...wirkt bei den Einzelterminen auf mich gut vorbereitet.

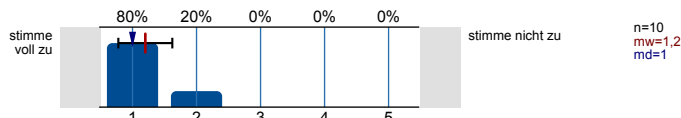

...zeigt ausgeprägtes Interesse am Lernerfolg der Studierenden.

Es wird keine Auswertung angezeigt, da die Anzahl der Antworten zu gering ist.

...fördert Fragen und aktive Mitarbeit der Studierenden.

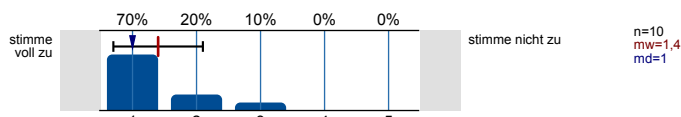

...geht auf Fragen bzw. Anmerkungen der Studierenden angemessen ein.

Es wird keine Auswertung angezeigt, da die Anzahl der Antworten zu gering ist.

...sorgt für eine ruhige Arbeitsatmosphäre.

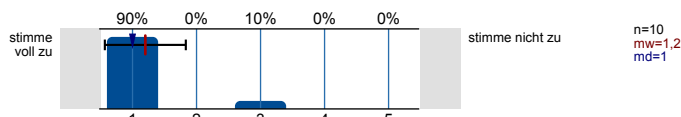

...schafft ein meiner Ansicht nach konstruktives Lernklima.

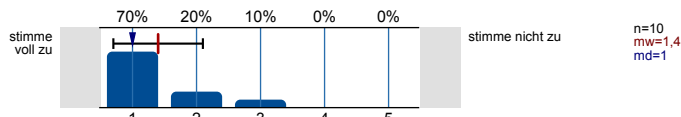

...steht mir bei Bedarf für Rückfragen und weitere Hilfestellung ausreichend zur Verfügung.

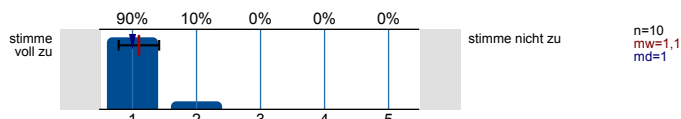

**Ich habe den Eindruck, dass die Mehrheit der Studierenden in dieser Veranstaltung...**

...die Einzeltermine regelmäßig besuchen.

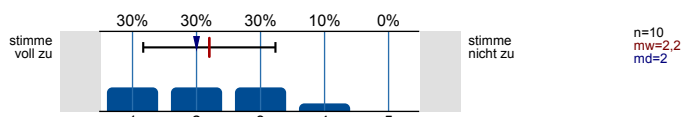

...sich ausreichend auf die Einzeltermine vorbereiten.

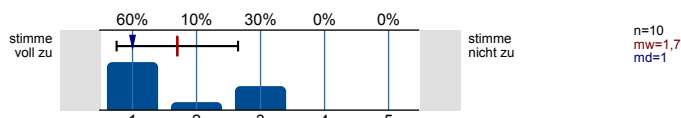

...sich, soweit möglich, aktiv an der Veranstaltung beteiligen.

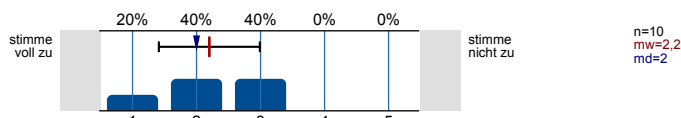

...die Veranstaltung aufmerksam und interessiert verfolgen.

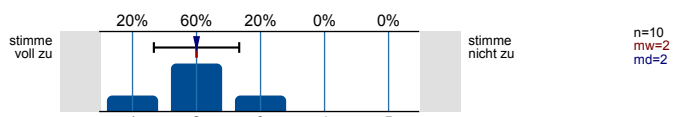

...ausreichend zum Gelingen der Veranstaltung beitragen.

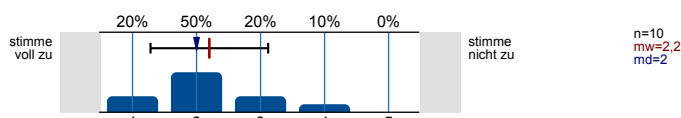

**Die Veranstaltung trägt dazu bei, dass...**

...ich grundlegende Sachverhalte zum behandelten Themengebiet wiedergeben kann.

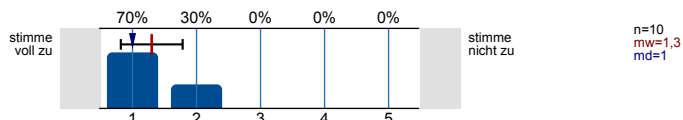

...ich in der Lage bin, eine typische Frage- bzw. Problemstellung des behandelten Themengebiets zu bearbeiten.

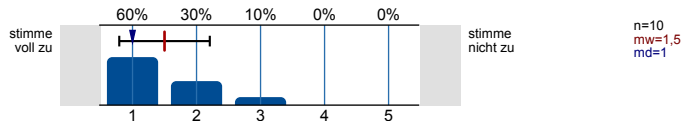

...ich Grenzen und Möglichkeiten behandelte Lehr-/Lerninhalte (z.B. Widersprüche zwischen verschiedenen Modellen oder Verfahren) kritisch diskutieren kann.

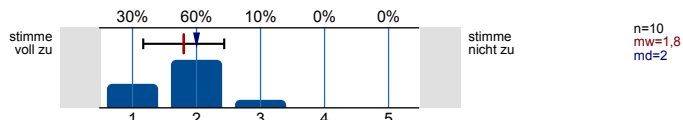

...ich meine fachmethodischen Kompetenzen (z.B. naturwissenschaftliche Arbeitsweisen, Methoden der Textanalyse, Methoden empirischer Sozialforschung) durch den Besuch der Veranstaltung verbessere.

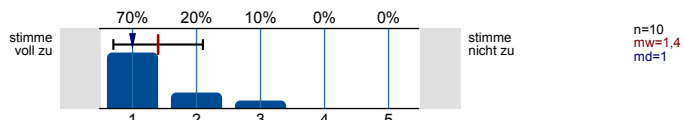

...ich meine Kompetenz zu selbstständigem Arbeiten verbessere.

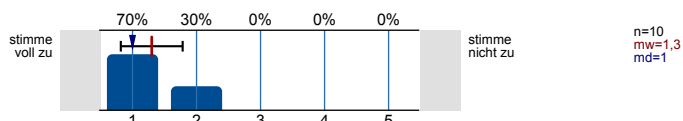

...ich mich für das behandelte Thema interessiere.

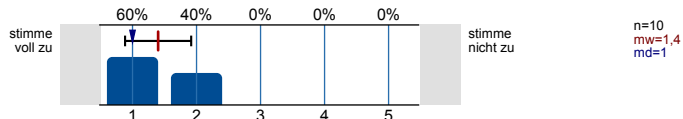

**Lernraumbedingungen**

Das Verhältnis der Studierenden-Anzahl zur Raumgröße ist aus meiner Sicht akzeptabel.

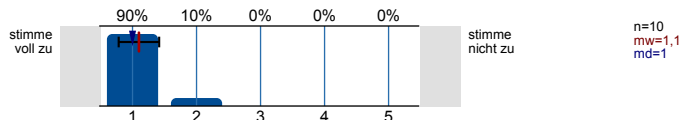

Die Ausstattung des Lernraums (Möbiliar, Medientechnik, ggf. Gestaltung der Lernplattform im Rahmen von E-Learning etc.) empfinde ich als zweckdienlich.

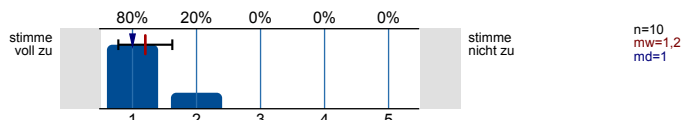

**Hilfsmittel**

Falls Hilfsmittel zur Vor- und Nachbereitung der Veranstaltung (z.B. Skript, Folien, E-Learning-Angebote) zur Verfügung gestellt werden: Diese Hilfsmittel empfinde ich als hilfreich.

Es wird keine Auswertung angezeigt, da die Anzahl der Antworten zu gering ist.

**Workload**

Wie viel Zeit verwenden Sie pro Woche durchschnittlich für die Vor- und Nachbereitung dieser Veranstaltung (ohne Präsenzzeit in der Veranstaltung!)?

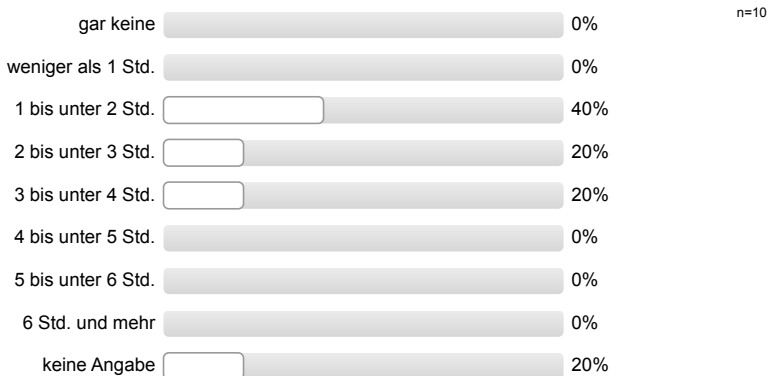

Workload

Den von mir für diese Veranstaltung zu erbringenden Vor- und Nachbereitungsaufwand kann ich insgesamt zeitlich leisten.

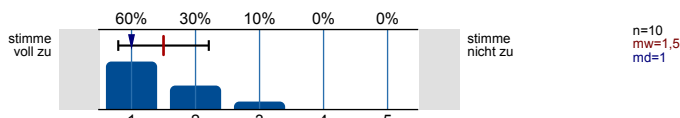

Mein Arbeitsaufwand für diese Veranstaltung deckt sich mit dem für vergleichbare andere Veranstaltungen, die ich selbst besuche oder besucht habe.

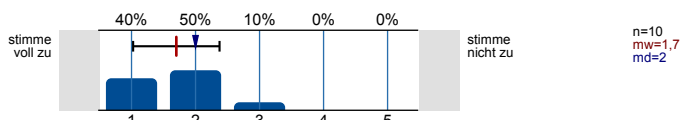

Gesamtbewertung

Das Anforderungsniveau der Veranstaltung war bisher für mich insgesamt angemessen.

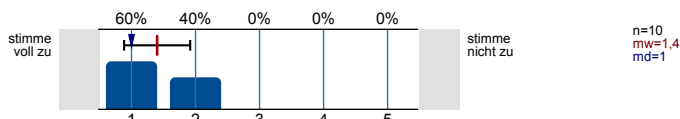

Diese Veranstaltung hatte für mich bis jetzt einen hohen Lerneffekt.

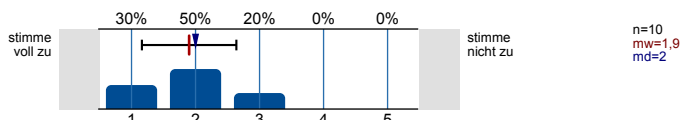

Gesamtbewertung

Alles in allem: Wie bewerten Sie diese Veranstaltung bisher?

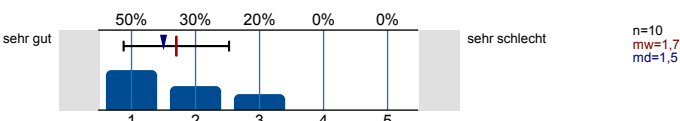

Soziodemografie

Ihr Geschlecht:



In welchem Fachsemester studieren Sie?

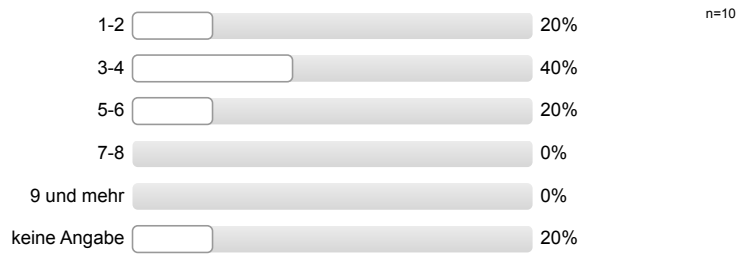

Aus welchen der folgenden Gründe besuchen Sie diese Veranstaltung? (Mehrfachnennung möglich.)

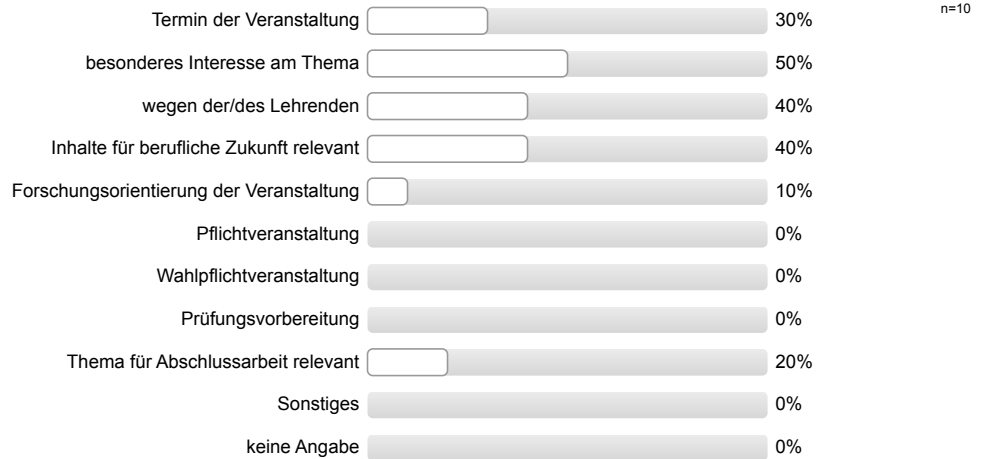

# Profillinie

Teilbereich: Betriebswirtschaftslehre  
 Name der/des Lehrenden: Prof. Dr. Shuanping Dai  
 Titel der Lehrveranstaltung: Contemporary Challenges of the Economies in East Asia  
 (Name der Umfrage)

Verwendete Werte in der Profillinie: Mittelwert

## Struktur und Aufbau

Die Lernziele der Veranstaltung werden deutlich gemacht.	stimme voll zu						stimme nicht zu	n=10	mw=1,20	md=1,00	s=0,42
Anforderungen (Vor- und Nachbereitung, aktive Mitarbeit) werden deutlich dargestellt.	stimme voll zu						stimme nicht zu	n=10	mw=1,30	md=1,00	s=0,48
Die Inhalte der Veranstaltung knüpfen an mein Vorwissen an.	stimme voll zu						stimme nicht zu	n=10	mw=1,50	md=1,00	s=1,27
Die Inhalte der Einzeltermine werden verständlich in einen thematischen Gesamtzusammenhang eingeordnet.	stimme voll zu						stimme nicht zu	n=10	mw=1,70	md=1,50	s=0,95
Prüfungsanforderungen werden deutlich dargestellt.	stimme voll zu						stimme nicht zu	n=10	mw=1,50	md=1,00	s=0,97

## Vermittlung und Aufarbeitung von Inhalten

Die Lehr-/Lerninhalte werden verständlich vermittelt bzw. aufbereitet.	stimme voll zu						stimme nicht zu	n=10	mw=1,40	md=1,00	s=0,84
Dem Tempo bei der Vermittlung bzw. Erarbeitung von Lehr-/Lerninhalten kann ich gut folgen.	stimme voll zu						stimme nicht zu	n=10	mw=1,40	md=1,00	s=0,70
Ein Bezug zwischen Veranstaltungsinhalten und Berufsfeld bzw. Anwendung wird hergestellt.	stimme voll zu						stimme nicht zu	n=10	mw=1,30	md=1,00	s=0,48
Das Lernarrangement versetzt mich in die Lage, Inhalte selbstständig zu vertiefen.	stimme voll zu						stimme nicht zu	n=10	mw=1,50	md=1,00	s=0,71
Die Anforderungen im Rahmen der Veranstaltung (Vor- und Nachbereitung, aktive Mitarbeit) kann ich erfüllen.	stimme voll zu						stimme nicht zu	n=10	mw=1,40	md=1,00	s=0,52

## Die Lehrperson

...wirkt bei den Einzelterminen auf mich gut vorbereitet.	stimme voll zu						stimme nicht zu	n=10	mw=1,20	md=1,00	s=0,42
...zeigt ausgeprägtes Interesse am Lernerfolg der Studierenden. (*)	stimme voll zu						stimme nicht zu	n=10	mw=1,40	md=1,00	s=0,70
...fördert Fragen und aktive Mitarbeit der Studierenden.	stimme voll zu						stimme nicht zu	n=10	mw=1,40	md=1,00	s=0,70
...geht auf Fragen bzw. Anmerkungen der Studierenden angemessen ein. (*)	stimme voll zu						stimme nicht zu	n=10	mw=1,40	md=1,00	s=0,70
...sorgt für eine ruhige Arbeitsatmosphäre.	stimme voll zu						stimme nicht zu	n=10	mw=1,20	md=1,00	s=0,63
...schafft ein meiner Ansicht nach konstruktives Lernklima.	stimme voll zu						stimme nicht zu	n=10	mw=1,40	md=1,00	s=0,70
...steht mir bei Bedarf für Rückfragen und weitere Hilfestellung ausreichend zur Verfügung.	stimme voll zu						stimme nicht zu	n=10	mw=1,10	md=1,00	s=0,32

**Ich habe den Eindruck, dass die Mehrheit der Studierenden in dieser Veranstaltung...**

...die Einzeltermine regelmäßig besuchen.	stimme voll zu		stimme nicht zu	n=10	mw=2,20	md=2,00	s=1,03
...sich ausreichend auf die Einzeltermine vorbereiten.	stimme voll zu		stimme nicht zu	n=10	mw=1,70	md=1,00	s=0,95
...sich, soweit möglich, aktiv an der Veranstaltung beteiligen.	stimme voll zu		stimme nicht zu	n=10	mw=2,20	md=2,00	s=0,79
...die Veranstaltung aufmerksam und interessiert verfolgen.	stimme voll zu		stimme nicht zu	n=10	mw=2,00	md=2,00	s=0,67
...ausreichend zum Gelingen der Veranstaltung beitragen.	stimme voll zu		stimme nicht zu	n=10	mw=2,20	md=2,00	s=0,92

**Die Veranstaltung trägt dazu bei, dass...**

...ich grundlegende Sachverhalte zum behandelten Themengebiet wiedergeben kann.	stimme voll zu		stimme nicht zu	n=10	mw=1,30	md=1,00	s=0,48
...ich in der Lage bin, eine typische Frage- bzw. Problemstellung des behandelten Themengebiets zu bearbeiten.	stimme voll zu		stimme nicht zu	n=10	mw=1,50	md=1,00	s=0,71
...ich Grenzen und Möglichkeiten behandelter Lehr-/Lerninhalte (z.B. Widersprüche zwischen verschiedenen Modellen oder Verfahren) kritisch	stimme voll zu		stimme nicht zu	n=10	mw=1,80	md=2,00	s=0,63
...ich meine fachmethodischen Kompetenzen (z.B. naturwissenschaftliche Arbeitsweisen, Methoden der Textanalyse, Methoden empirischer	stimme voll zu		stimme nicht zu	n=10	mw=1,40	md=1,00	s=0,70
...ich meine Kompetenz zu selbständigem Arbeiten verbessere.	stimme voll zu		stimme nicht zu	n=10	mw=1,30	md=1,00	s=0,48
...ich mich für das behandelte Thema interessiere.	stimme voll zu		stimme nicht zu	n=10	mw=1,40	md=1,00	s=0,52

**Lernraumbedingungen**

Das Verhältnis der Studierenden-Anzahl zur Raumgröße ist aus meiner Sicht akzeptabel.	stimme voll zu		stimme nicht zu	n=10	mw=1,10	md=1,00	s=0,32
Die Ausstattung des Lernraums (Möbiliar, Medientechnik, ggf. Gestaltung der Lernplattform im Rahmen von E-Learning etc.) empfinde ich als	stimme voll zu		stimme nicht zu	n=10	mw=1,20	md=1,00	s=0,42

**Hilfsmittel**

Falls Hilfsmittel zur Vor- und Nachbereitung der Veranstaltung (z.B. Skript, Folien, E-Learning-Angebote) zur Verfügung gestellt werden: Diese	stimme voll zu		stimme nicht zu				
--	----------------	--	-----------------	--	--	--	--

**Workload**

Den von mir für diese Veranstaltung zu erbringenden Vor- und Nachbereitungsaufwand kann ich insgesamt zeitlich leisten.	stimme voll zu		stimme nicht zu	n=10	mw=1,50	md=1,00	s=0,71
Mein Arbeitsaufwand für diese Veranstaltung deckt sich mit dem für vergleichbare andere Veranstaltungen, die ich selbst besuche oder	stimme voll zu		stimme nicht zu	n=10	mw=1,70	md=2,00	s=0,67

**Gesamtbewertung**

Das Anforderungsniveau der Veranstaltung war bisher für mich insgesamt angemessen.	stimme voll zu		stimme nicht zu	n=10	mw=1,40	md=1,00	s=0,52
Diese Veranstaltung hatte für mich bis jetzt einen hohen Lerneffekt.	stimme voll zu		stimme nicht zu	n=10	mw=1,90	md=2,00	s=0,74



Gesamtbewertung

Alles in allem: Wie bewerten Sie diese Veranstaltung bisher?



n=10 mw=1,70 md=1,50 s=0,82

(\*) Hinweis: Wenn die Anzahl der Antworten auf eine Frage zu gering ist, wird für die Frage keine Auswertung angezeigt.

**Offene Kommentare der Studierenden:**

a) *„Was hat Ihnen an dieser Veranstaltung bisher besonders gut gefallen?“*

- The course topics are interesting, new and attractive.
- The discussions were helpful.
- The number of topics to choose from for the presentation is great.

b) *„Was könnte künftig besser gemacht werden?“*

- There is no access to some of the related papers/articles listed under each session.
- The teacher could elaborate the theory a bit more after students' presentations/ give more suggestions to students' presentation.