

Lehrveranstaltungsevaluation im Wintersemester 2016/2017

der

Mercator School of Management

Fakultät für Betriebswirtschaftslehre

der Universität Duisburg-Essen

Campus Duisburg

Lehrstuhl:

Lehrstuhl für Monetäre Ökonomik und internationale Kapitalmärkte

Veranstaltung:

Geld und Währung (Prof. Dr. Anker)

Der Dekan

Prof. Dr. rer. pol. Peter Anker

Geld und Wahrung (WiSe 16/17)

Erfasste Fragebogen = 68



Auswertungsteil der geschlossenen Fragen

Legende

Frage**text**

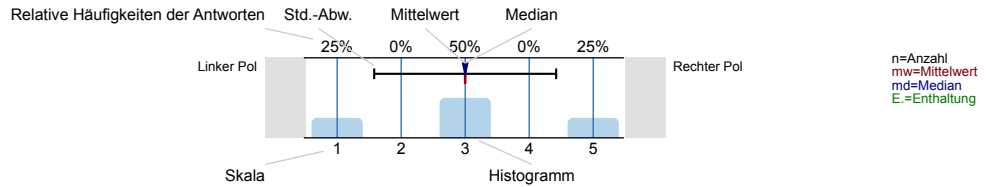

Struktur und Aufbau

Die Lernziele der Veranstaltung werden deutlich gemacht.

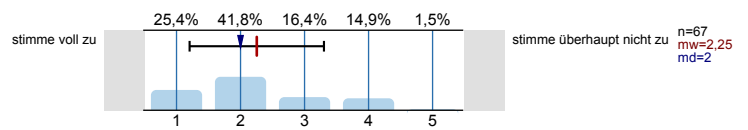

Anforderungen (Vor- und Nachbereitung, aktive Mitarbeit) werden deutlich dargestellt.

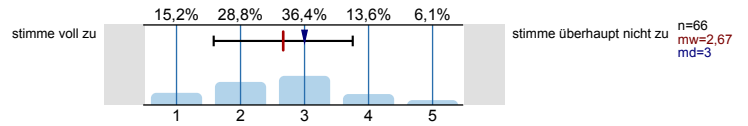

Die Inhalte der Veranstaltung knupfen an mein Vorwissen an.

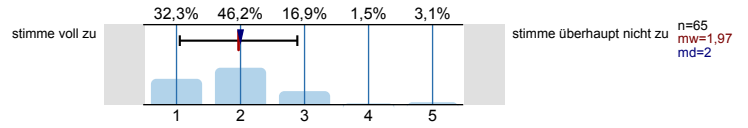

Die Inhalte der Einzeltermine werden verstandlich in einen thematischen Gesamtzusammenhang eingeordnet.

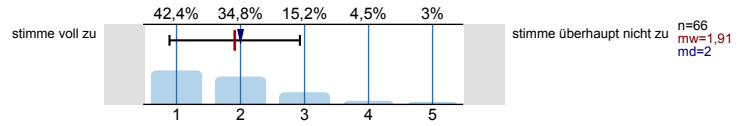

Prufungsanforderungen werden deutlich dargestellt.

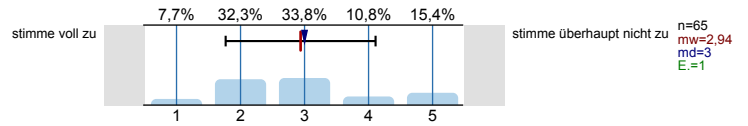

Vermittlung und Aufarbeitung von Inhalten

Die Lehr-/Lerninhalte werden verstandlich vermittelt bzw. aufbereitet.

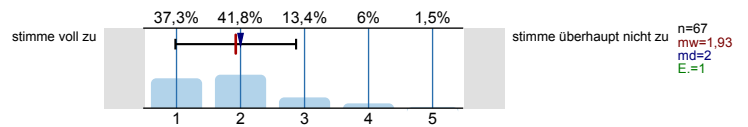

Dem Tempo bei der Vermittlung bzw. Erarbeitung von Lehr-/Lerninhalten kann ich gut folgen.

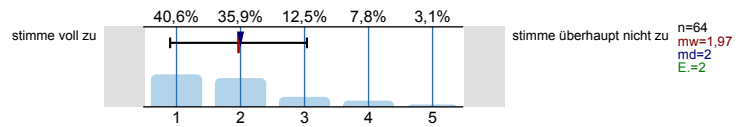

Ein Bezug zwischen Veranstaltungsinhalten und Berufsfeld bzw. Anwendung wird hergestellt.

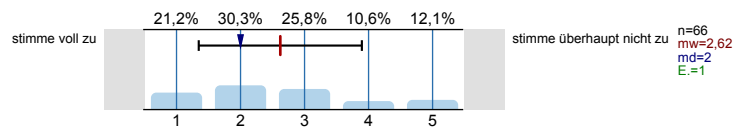

Das Lernarrangement versetzt mich in die Lage, Inhalte selbststandig zu vertiefen (z.B. durch angegebene Literatur, Moodle, bungsaufgaben).

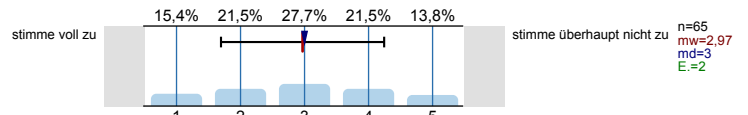

Die Anforderungen im Rahmen der Veranstaltung (Vor- und Nachbereitung, aktive Mitarbeit) kann ich erfllen.

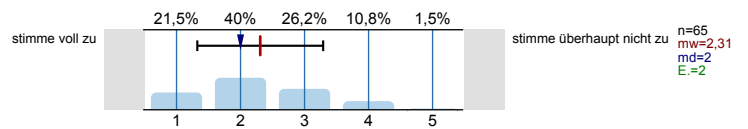

Die/der Lehrende...

...wirkt bei den Einzelterminen auf mich gut vorbereitet.

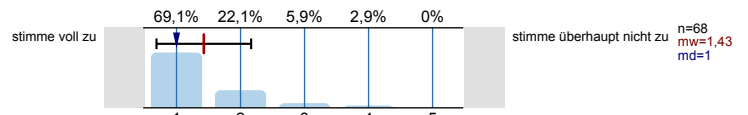

...zeigt ausgepragtes Interesse am Lernerfolg der Studierenden.

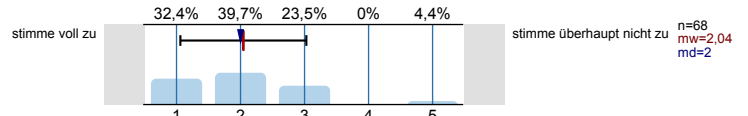

...frdert Fragen und aktive Mitarbeit der Studierenden.

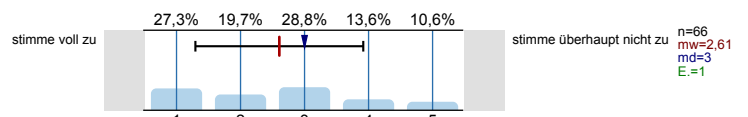

...geht auf Fragen bzw. Anmerkungen der Studierenden angemessen ein.

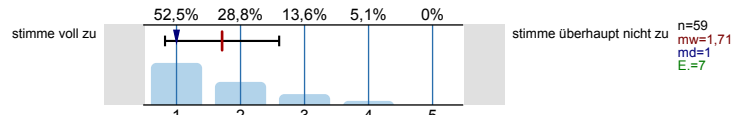

...sorgt fr eine ruhige Arbeitsatmosphere.

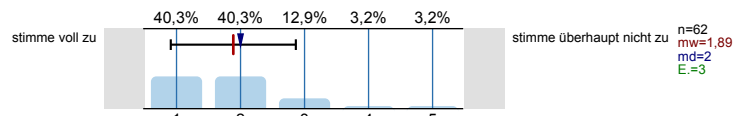

...schafft ein meiner Ansicht nach konstruktives Lernklima.

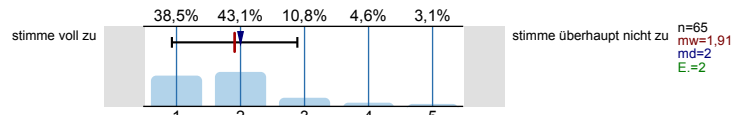

...steht mir bei Bedarf fr Rckfragen und weitere Hilfestellung mit ihrem/seinem Lehrstuhlteam zur Verfgung.

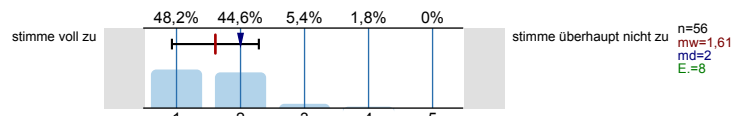

Ich habe den Eindruck, dass die Mehrheit der Studierenden in dieser Veranstaltung...

...die Einzeltermine regelmaig besuchen.

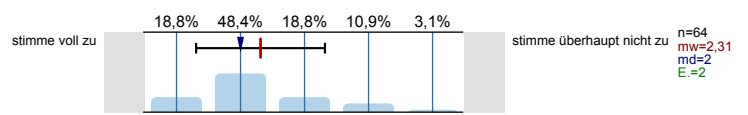

...sich ausreichend auf die Einzeltermine vorbereiten.

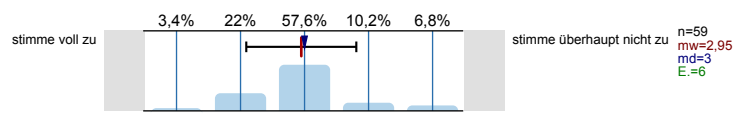

...sich, soweit mglich, aktiv an der Veranstaltung beteiligen.

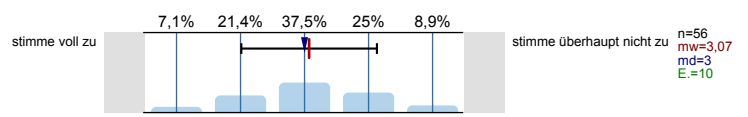

...die Veranstaltung aufmerksam und interessiert verfolgen.

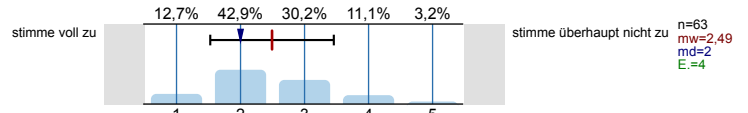

...ausreichend zum Gelingen der Veranstaltung beitragen.

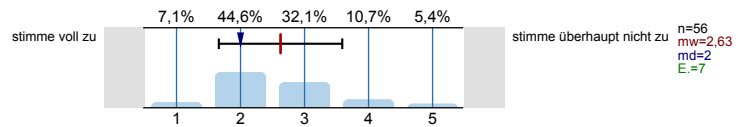

Die Veranstaltung tragt dazu bei, dass...

...ich grundlegende Sachverhalte zum behandelten Themengebiet wiedergeben kann.

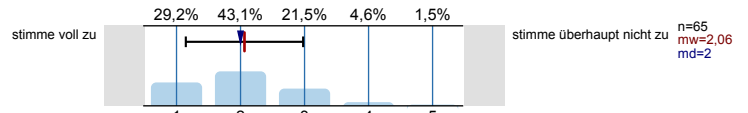

...ich in der Lage bin, eine typische Frage- bzw. Problemstellung des behandelten Themengebiets zu bearbeiten.

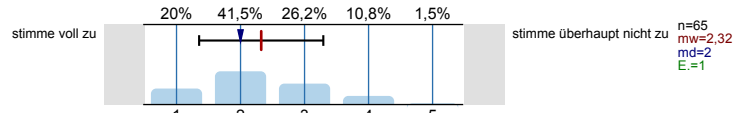

...ich Grenzen und Mglichkeiten behandelter Lehr-/ Lerninhalte (z.B. Widersprche zwischen verschiedenen Modellen oder Verfahren) kritisch diskutieren kann.

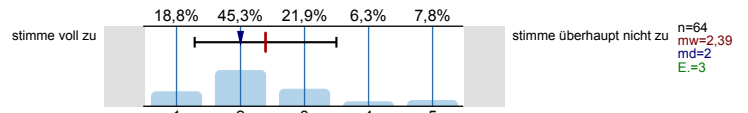

...ich meine fachmethodischen Kompetenzen durch den Besuch der Veranstaltung verbessere.

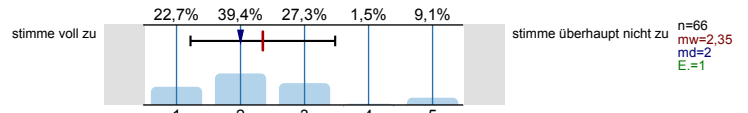

...ich meine Kompetenz zu selbststandigem Arbeiten verbessere.

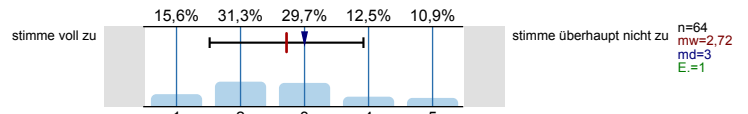

...ich mich fr das behandelte Thema interessiere.

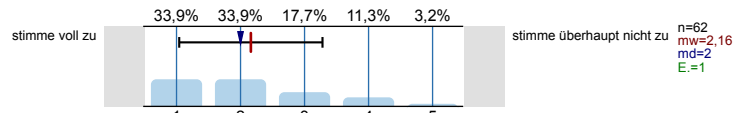

Lernraumbedingungen

Das Verhaltnis der Studierenden-Anzahl zur Raumgre ist aus meiner Sicht akzeptabel.

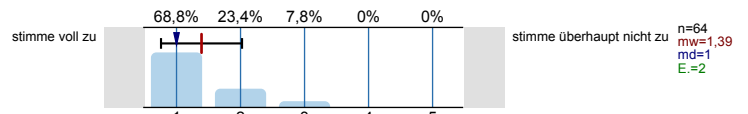

Die Ausstattung des Lernraums (Mobilier, Medientechnik, ggf. Gestaltung der Lernplattform im Rahmen von E-Learning etc.) empfinde ich als zweckdienlich.

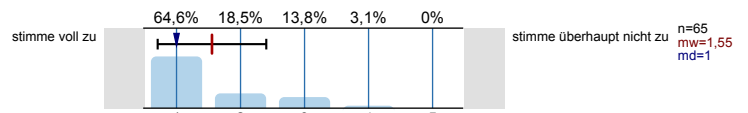

Hilfsmittel

Falls Hilfsmittel zur Vor- und Nachbereitung der Veranstaltung (z.B. Skript, Folien, E-Learning-Angebote) zur Verfgung gestellt werden: Diese Hilfsmittel empfinde ich als hilfreich.

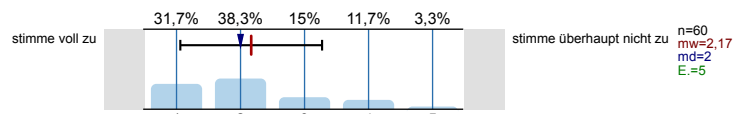

bungsaufgaben...

...passen zum Inhalt der zugehorigen Vorlesung.

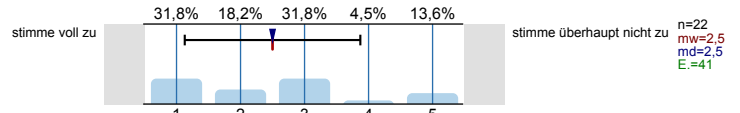

...tragen zum vertieften Verstandnis der Inhalte bei.

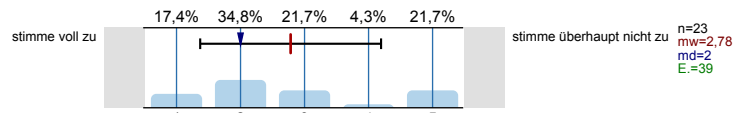

...tragen dazu bei, dass ich Theorie und Praxis besser verknupfen kann.

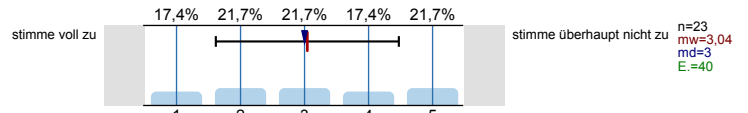

...werden klar und verstandlich gestellt.

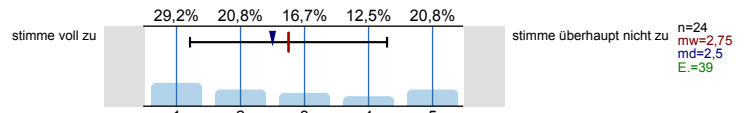

...werden nachvollziehbar besprochen bzw. korrigiert.

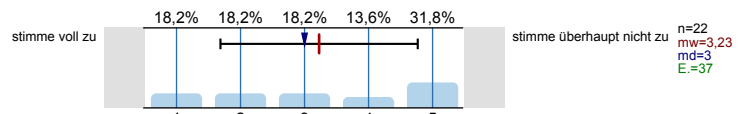

Workload

Wie viel Zeit verwenden Sie pro Woche durchschnittlich fur die Vor- und Nachbereitung dieser Veranstaltung (ohne Prasenzzeit in der Veranstaltung und ohne Arbeitsaufwand fur Leistungsnachweis bzw. Prufung!)?

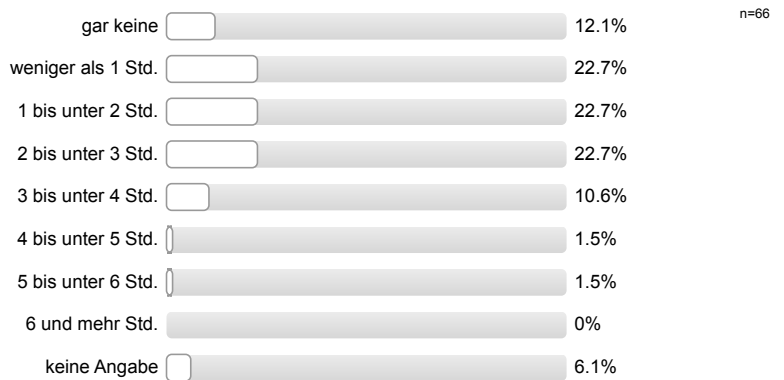

Workload

Den von mir fur diese Veranstaltung zu erbringenden Vor- und Nachbereitungsaufwand kann ich insgesamt zeitlich leisten.

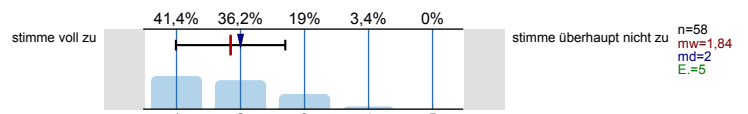

Mein Arbeitsaufwand fur diese Veranstaltung deckt sich mit dem fur vergleichbare andere Veranstaltungen, die ich selbst besuche oder besucht habe.

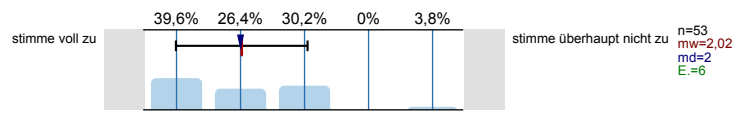

Soziodemografie

Innerhalb welches Studiengangs besuchen Sie diese Veranstaltung?



In welchem Fachsemester (d.h. Semester in diesem Studiengang) studieren Sie?

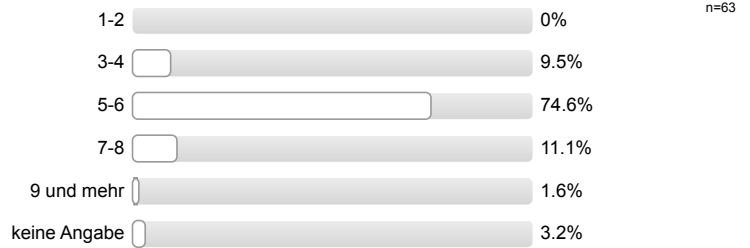

Aus welchen der folgenden Grunde besuchen Sie diese Veranstaltung? (Mehrfachnennung moglich.)

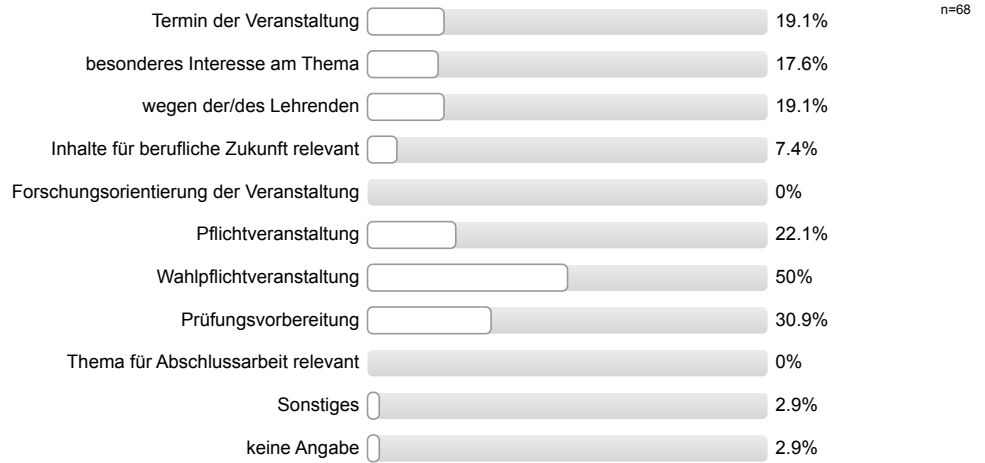

Haben Sie diese Veranstaltung in einem fruheren Semester schon einmal besucht?



Gesamtbewertung

Das Anforderungsniveau der Veranstaltung war bisher fur mich insgesamt angemessen.

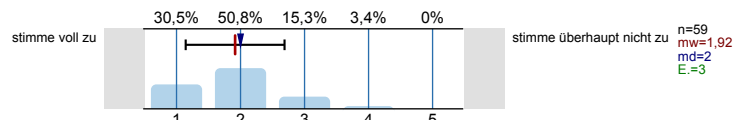

Diese Veranstaltung hatte fur mich bis jetzt einen hohen Lerneffekt.

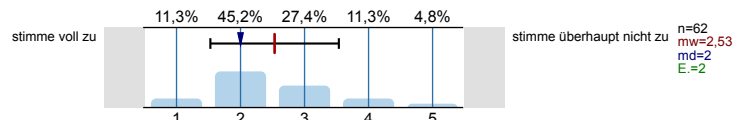

Alles in allem: Wie bewerten Sie diese Veranstaltung bisher? (sehr gut bis sehr schlecht)

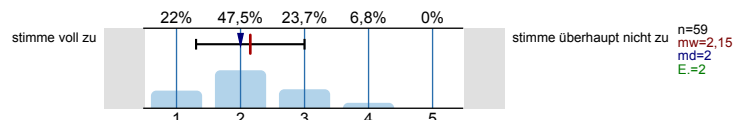

Profillinie

Teilbereich: Betriebswirtschaftslehre
 Name der/des Lehrenden: Prof. Dr. rer. pol. Peter Anker
 Titel der Lehrveranstaltung: Geld und Wahrung (MSM1617d_02)
 (Name der Umfrage)

Verwendete Werte in der Profillinie: Mittelwert

Struktur und Aufbau

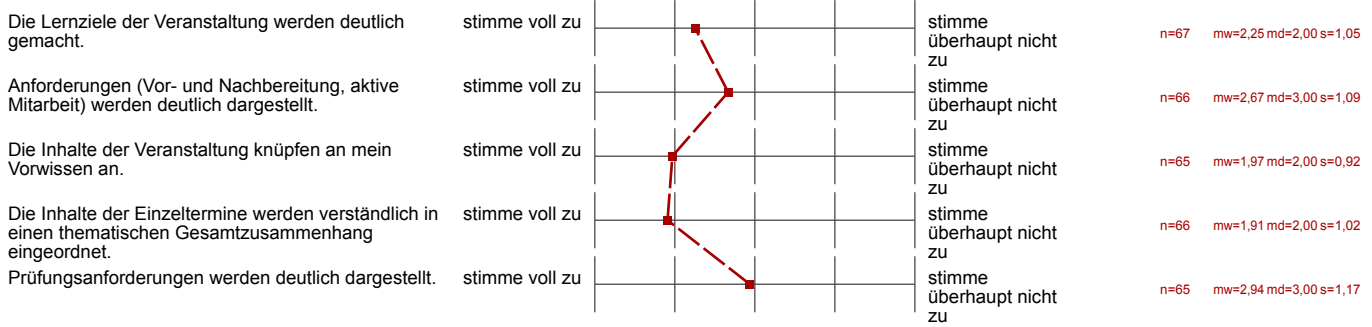

Vermittlung und Aufarbeitung von Inhalten

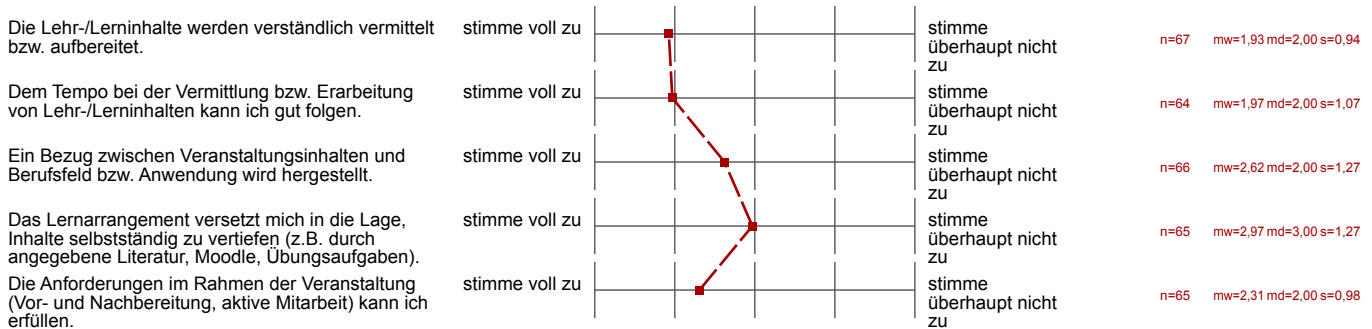

Die/der Lehrende...

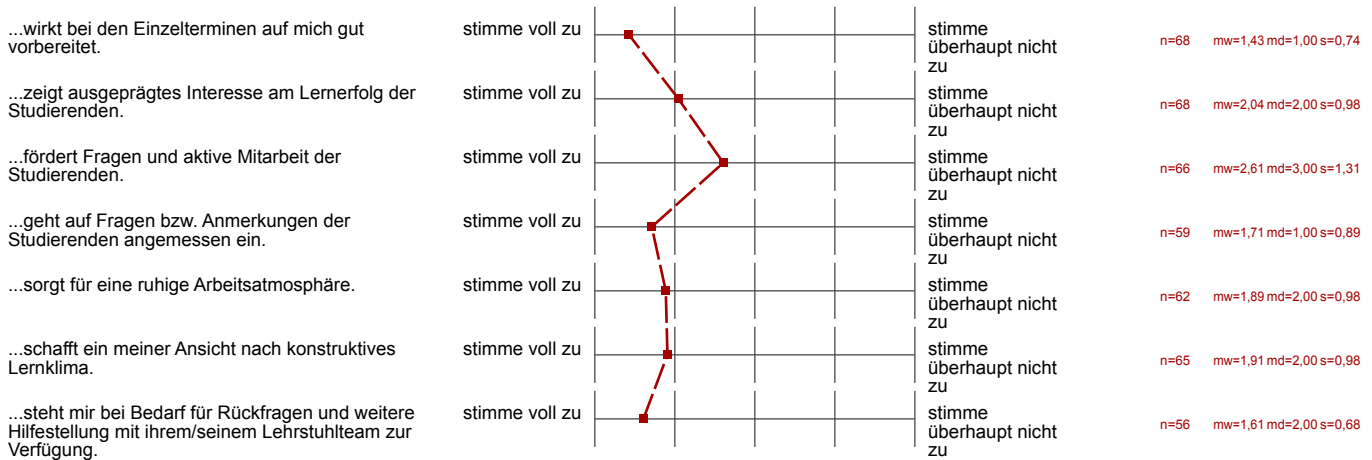

Ich habe den Eindruck, dass die Mehrheit der Studierenden in dieser Veranstaltung...

...die Einzeltermine regelmaig besuchen.	stimme voll zu		stimme uberhaupt nicht zu	n=64 mw=2,31 md=2,00 s=1,01
...sich ausreichend auf die Einzeltermine vorbereiten.	stimme voll zu		stimme uberhaupt nicht zu	n=59 mw=2,95 md=3,00 s=0,86
...sich, soweit moglich, aktiv an der Veranstaltung beteiligen.	stimme voll zu		stimme uberhaupt nicht zu	n=56 mw=3,07 md=3,00 s=1,06
...die Veranstaltung aufmerksam und interessiert verfolgen.	stimme voll zu		stimme uberhaupt nicht zu	n=63 mw=2,49 md=2,00 s=0,97
...ausreichend zum Gelingen der Veranstaltung beitragen.	stimme voll zu		stimme uberhaupt nicht zu	n=56 mw=2,63 md=2,00 s=0,96

Die Veranstaltung tragt dazu bei, dass...

...ich grundlegende Sachverhalte zum behandelten Themengebiet wiedergeben kann.	stimme voll zu		stimme uberhaupt nicht zu	n=65 mw=2,06 md=2,00 s=0,92
...ich in der Lage bin, eine typische Frage- bzw. Problemstellung des behandelten Themengebiets zu bearbeiten.	stimme voll zu		stimme uberhaupt nicht zu	n=65 mw=2,32 md=2,00 s=0,97
...ich Grenzen und Moglichkeiten behandelter Lehr-/Lerninhalte (z.B. Widerspruche zwischen verschiedenen Modellen oder Verfahren) kritisch	stimme voll zu		stimme uberhaupt nicht zu	n=64 mw=2,39 md=2,00 s=1,11
...ich meine fachmethodischen Kompetenzen durch den Besuch der Veranstaltung verbessere.	stimme voll zu		stimme uberhaupt nicht zu	n=66 mw=2,35 md=2,00 s=1,13
...ich meine Kompetenz zu selbststandigem Arbeiten verbessere.	stimme voll zu		stimme uberhaupt nicht zu	n=64 mw=2,72 md=3,00 s=1,20
...ich mich fur das behandelte Thema interessiere.	stimme voll zu		stimme uberhaupt nicht zu	n=62 mw=2,16 md=2,00 s=1,12

Lernraumbedingungen

Das Verhaltnis der Studierenden-Anzahl zur Raumgroe ist aus meiner Sicht akzeptabel.	stimme voll zu		stimme uberhaupt nicht zu	n=64 mw=1,39 md=1,00 s=0,63
Die Ausstattung des Lernraums (Mobilier, Medientechnik, ggf. Gestaltung der Lernplattform im Rahmen von E-Learning etc.) empfinde ich als	stimme voll zu		stimme uberhaupt nicht zu	n=65 mw=1,55 md=1,00 s=0,85

Hilfsmittel

Falls Hilfsmittel zur Vor- und Nachbereitung der Veranstaltung (z.B. Skript, Folien, E-Learning-Angebote) zur Verfugung gestellt werden: Diese	stimme voll zu		stimme uberhaupt nicht zu	n=60 mw=2,17 md=2,00 s=1,11
-------------------------------------------------------------------------------------------------------------------------------------------------	----------------	--	----------------------------	-----------------------------

ubungsaufgaben...

...passen zum Inhalt der zugehorigen Vorlesung.	stimme voll zu		stimme uberhaupt nicht zu	n=22 mw=2,50 md=2,50 s=1,37
...tragen zum vertieften Verstandnis der Inhalte bei.	stimme voll zu		stimme uberhaupt nicht zu	n=23 mw=2,78 md=2,00 s=1,41
...tragen dazu bei, dass ich Theorie und Praxis besser verknupfen kann.	stimme voll zu		stimme uberhaupt nicht zu	n=23 mw=3,04 md=3,00 s=1,43
...werden klar und verstandlich gestellt.	stimme voll zu		stimme uberhaupt nicht zu	n=24 mw=2,75 md=2,50 s=1,54
...werden nachvollziehbar besprochen bzw. korrigiert.	stimme voll zu		stimme uberhaupt nicht zu	n=22 mw=3,23 md=3,00 s=1,54

Workload

Den von mir fur diese Veranstaltung zu erbringenden Vor- und Nachbereitungsaufwand kann ich insgesamt zeitlich leisten.



n=58 mw=1,84 md=2,00 s=0,85

Mein Arbeitsaufwand fur diese Veranstaltung deckt sich mit dem fur vergleichbare andere Veranstaltungen, die ich selbst besuche oder



n=53 mw=2,02 md=2,00 s=1,03

Gesamtbewertung

Das Anforderungsniveau der Veranstaltung war bisher fur mich insgesamt angemessen.

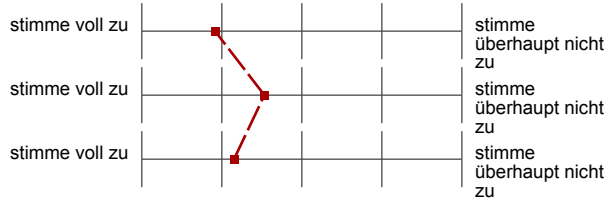

n=59 mw=1,92 md=2,00 s=0,77

Diese Veranstaltung hatte fur mich bis jetzt einen hohen Lerneffekt.



n=62 mw=2,53 md=2,00 s=1,00

Alles in allem: Wie bewerten Sie diese Veranstaltung bisher? (sehr gut bis sehr schlecht)



n=59 mw=2,15 md=2,00 s=0,85

Offene Kommentare der Studierenden:

a) „Was hat Ihnen an dieser Veranstaltung bisher besonders gut gefallen?“

- Kompetenz des Lehrenden motiviert zum Lernen.
- Sehr lockerer Umgang mit den Studierenden.
- Pünktlicher Beginn.
- Gute Orientierung am Aufbau des Skripts (es fällt leicht, der Vorlesung zu folgen).
- Herr Prof. Dr. Anker.
- Inhalte werden logisch erklärt.
- Verwendung von Beispielen.
- Einbau zusätzlicher Informationen.

b) „Was könnte künftig besser gemacht werden?“

- Bitte Übungsaufgaben zur Verfügung stellen.
- Anhand der Altklausuren ist nicht ganz klar, wie die Prüfung aussehen wird.
- Anschriften auf dem Projektor (teils unstrukturiert).
- Verdeutlichung der Zusammenhänge zwischen einzelnen Themen
- Einsatz moderner Technik: anstelle der Folien für den Overhead-Projektors, Verwendung eines Beamers.