

Lehrveranstaltungsevaluation im Wintersemester 2016/2017

der

Mercator School of Management

Fakultät für Betriebswirtschaftslehre

der Universität Duisburg-Essen

Campus Duisburg

Lehrstuhl:

Lehrstuhl für Betriebswirtschaftliche Steuerlehre

Veranstaltung:

Einführung in die Betriebswirtschaftliche Steuerlehre (Prof. Dr. Breithecker)

Der Dekan

Prof. Dr. rer. oec. Volker Breithecker
Einführung in die Betriebswirtschaftliche Steuerlehre (WiSe 16/17)
 Erfasste Fragebögen = 180



Auswertungsteil der geschlossenen Fragen

Legende

Frage**text**

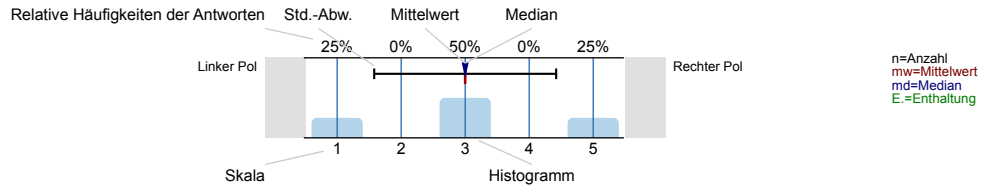

Struktur und Aufbau

Die Lernziele der Veranstaltung werden deutlich gemacht.

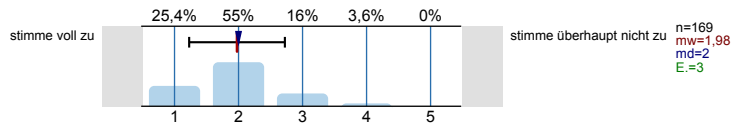

Anforderungen (Vor- und Nachbereitung, aktive Mitarbeit) werden deutlich dargestellt.

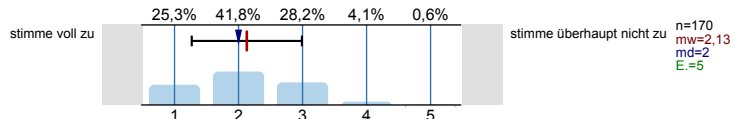

Die Inhalte der Veranstaltung knüpfen an mein Vorwissen an.

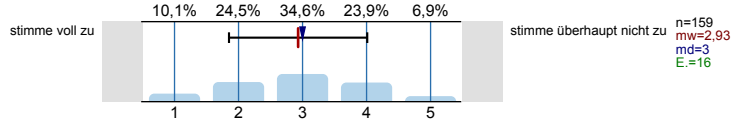

Die Inhalte der Einzeltermine werden verständlich in einen thematischen Gesamtzusammenhang eingeordnet.

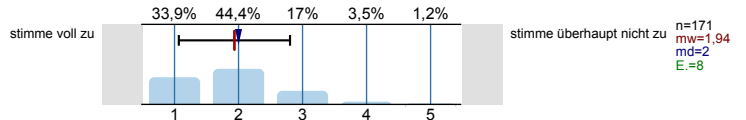

Prüfungsanforderungen werden deutlich dargestellt.

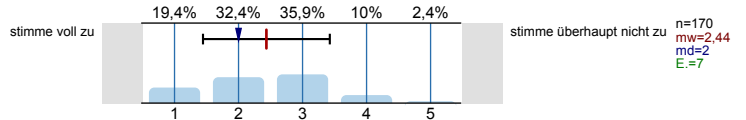

Vermittlung und Aufarbeitung von Inhalten

Die Lehr-/Lerninhalte werden verständlich vermittelt bzw. aufbereitet.

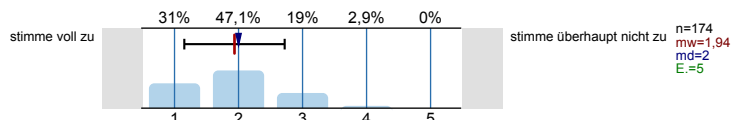

Dem Tempo bei der Vermittlung bzw. Erarbeitung von Lehr-/Lerninhalten kann ich gut folgen.

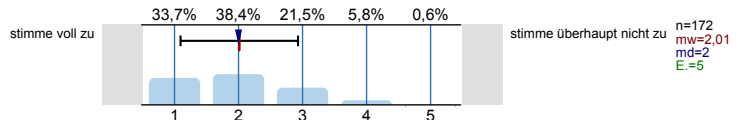

Ein Bezug zwischen Veranstaltungsinhalten und Berufsfeld bzw. Anwendung wird hergestellt.

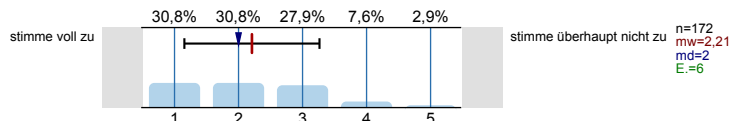

Das Lernarrangement versetzt mich in die Lage, Inhalte selbstständig zu vertiefen (z.B. durch angegebene Literatur, Moodle, Übungsaufgaben).

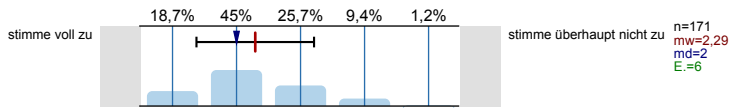

Die Anforderungen im Rahmen der Veranstaltung (Vor- und Nachbereitung, aktive Mitarbeit) kann ich erfüllen.

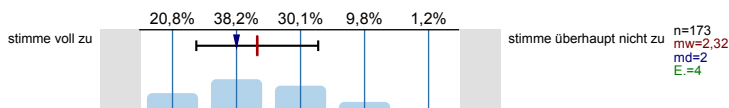

Die/der Lehrende...

...wirkt bei den Einzelterminen auf mich gut vorbereitet.

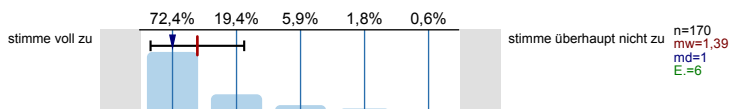

...zeigt ausgeprägtes Interesse am Lernerfolg der Studierenden.

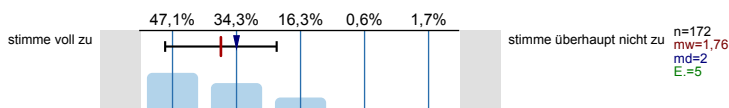

...fördert Fragen und aktive Mitarbeit der Studierenden.

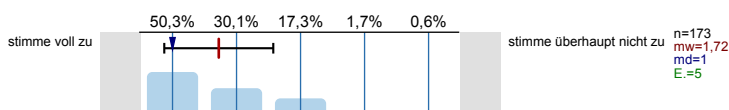

...geht auf Fragen bzw. Anmerkungen der Studierenden angemessen ein.

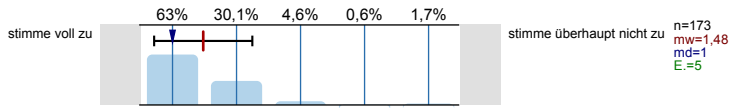

...sorgt für eine ruhige Arbeitsatmosphäre.

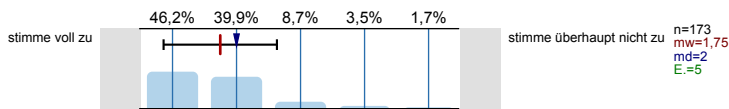

...schafft ein meiner Ansicht nach konstruktives Lernklima.

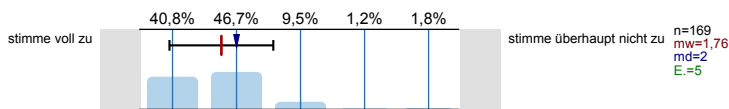

...steht mir bei Bedarf für Rückfragen und weitere Hilfestellung mit ihrem/seinem Lehrstuhlteam zur Verfügung.

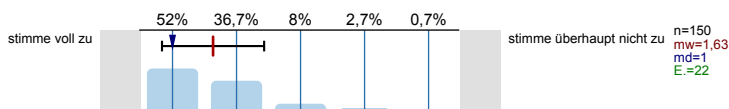

Ich habe den Eindruck, dass die Mehrheit der Studierenden in dieser Veranstaltung...

...die Einzeltermine regelmäßig besuchen.

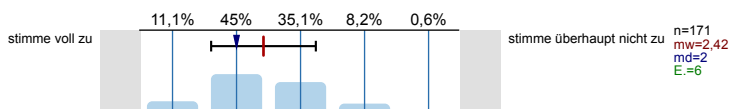

...sich ausreichend auf die Einzeltermine vorbereiten.

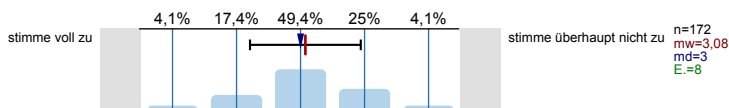

...sich, soweit möglich, aktiv an der Veranstaltung beteiligen.

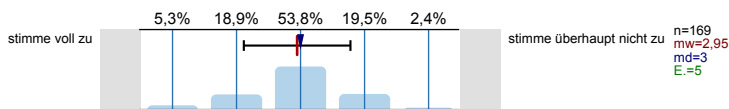

...die Veranstaltung aufmerksam und interessiert verfolgen.

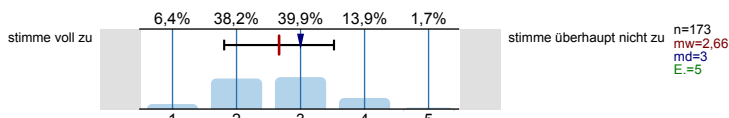

...ausreichend zum Gelingen der Veranstaltung beitragen.

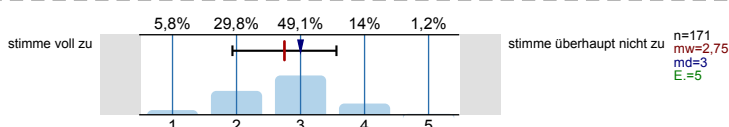

Die Veranstaltung trägt dazu bei, dass...

...ich grundlegende Sachverhalte zum behandelten Themengebiet wiedergeben kann.

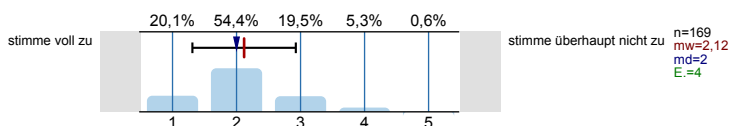

...ich in der Lage bin, eine typische Frage- bzw. Problemstellung des behandelten Themengebiets zu bearbeiten.

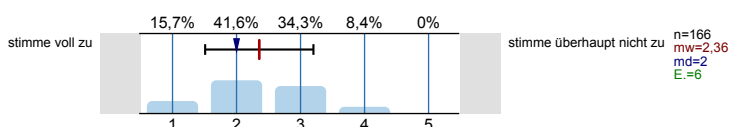

...ich Grenzen und Möglichkeiten behandelte Lehr-/ Lerninhalte (z.B. Widersprüche zwischen verschiedenen Modellen oder Verfahren) kritisch diskutieren kann.

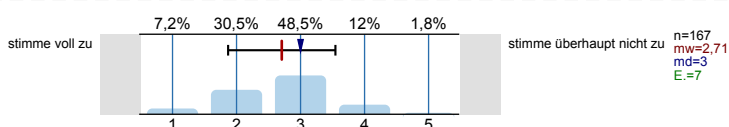

...ich meine fachmethodischen Kompetenzen durch den Besuch der Veranstaltung verbessere.

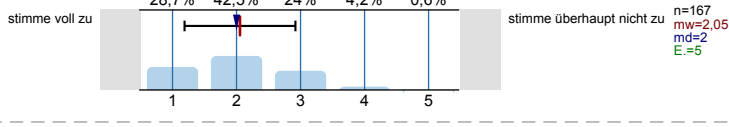

...ich meine Kompetenz zu selbstständigem Arbeiten verbessere.

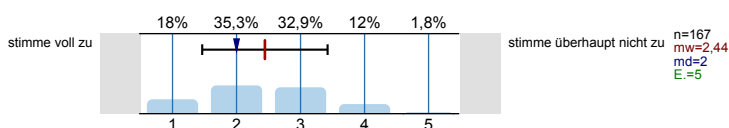

...ich mich für das behandelte Thema interessiere.

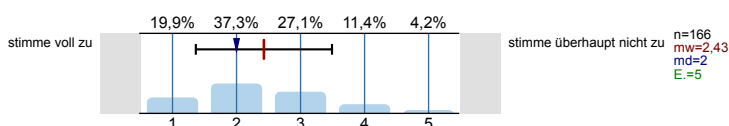

Lernraumbedingungen

Das Verhältnis der Studierenden-Anzahl zur Raumgröße ist aus meiner Sicht akzeptabel.

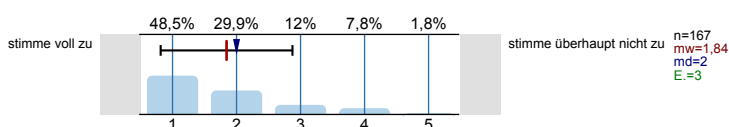

Die Ausstattung des Lernraums (Möbiliar, Medientechnik, ggf. Gestaltung der Lernplattform im Rahmen von E-Learning etc.) empfinde ich als zweckdienlich.

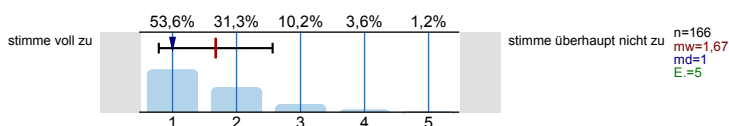

Hilfsmittel

Falls Hilfsmittel zur Vor- und Nachbereitung der Veranstaltung (z.B. Skript, Folien, E-Learning-Angebote) zur Verfügung gestellt werden: Diese Hilfsmittel empfinde ich als hilfreich.

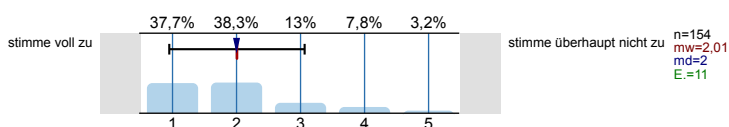

Übungsaufgaben...

...passen zum Inhalt der zugehörigen Vorlesung.

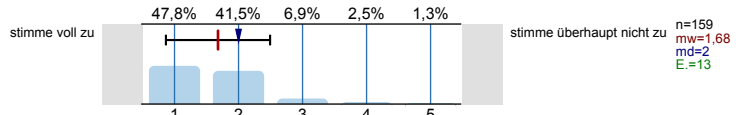

...tragen zum vertieften Verständnis der Inhalte bei.

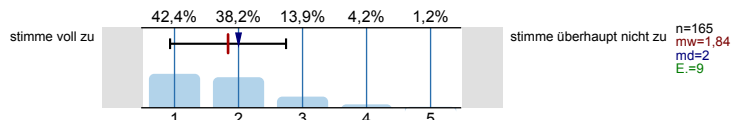

...tragen dazu bei, dass ich Theorie und Praxis besser verknüpfen kann.

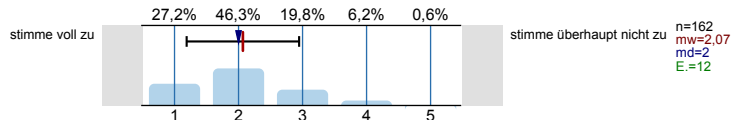

...werden klar und verständlich gestellt.

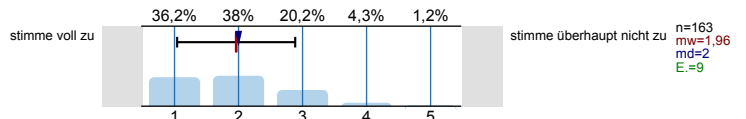

...werden nachvollziehbar besprochen bzw. korrigiert.

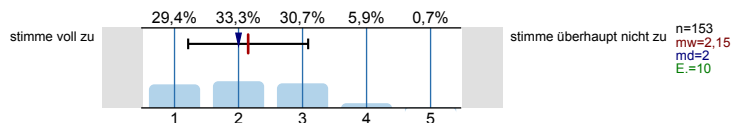

Workload

Wie viel Zeit verwenden Sie pro Woche durchschnittlich für die Vor- und Nachbereitung dieser Veranstaltung (ohne Präsenzzeit in der Veranstaltung und ohne Arbeitsaufwand für Leistungsnachweis bzw. Prüfung!)?

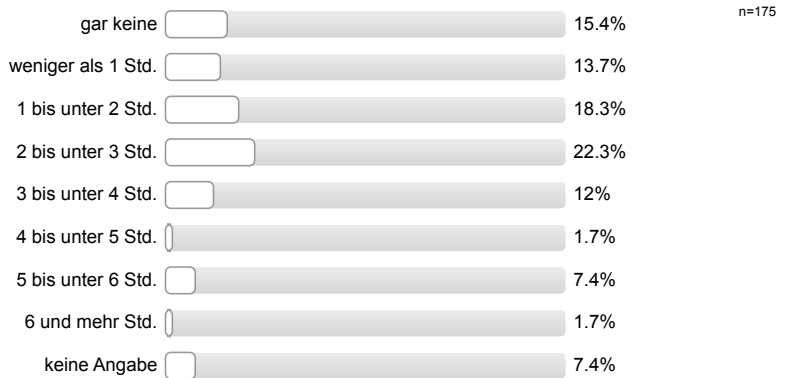

Workload

Den von mir für diese Veranstaltung zu erbringenden Vor- und Nachbereitungsaufwand kann ich insgesamt zeitlich leisten.

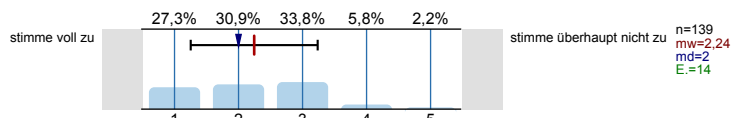

Mein Arbeitsaufwand für diese Veranstaltung deckt sich mit dem für vergleichbare andere Veranstaltungen, die ich selbst besuche oder besucht habe.

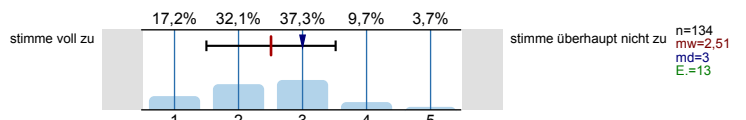

Soziodemografie

Innerhalb welches Studiengangs besuchen Sie diese Veranstaltung?

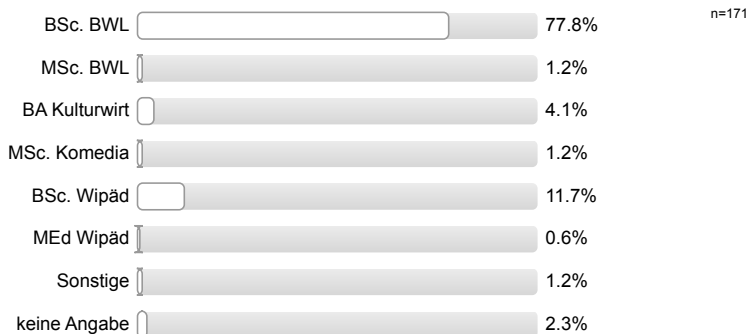

In welchem Fachsemester (d.h. Semester in diesem Studiengang) studieren Sie?

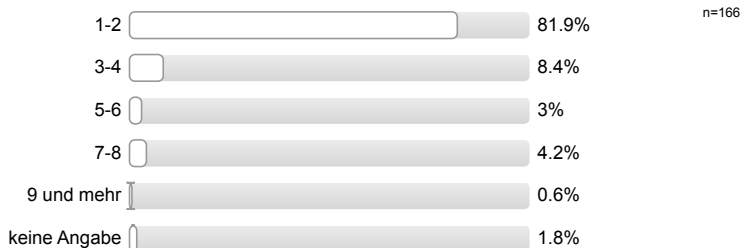

Aus welchen der folgenden Gründe besuchen Sie diese Veranstaltung? (Mehrfachnennung möglich.)

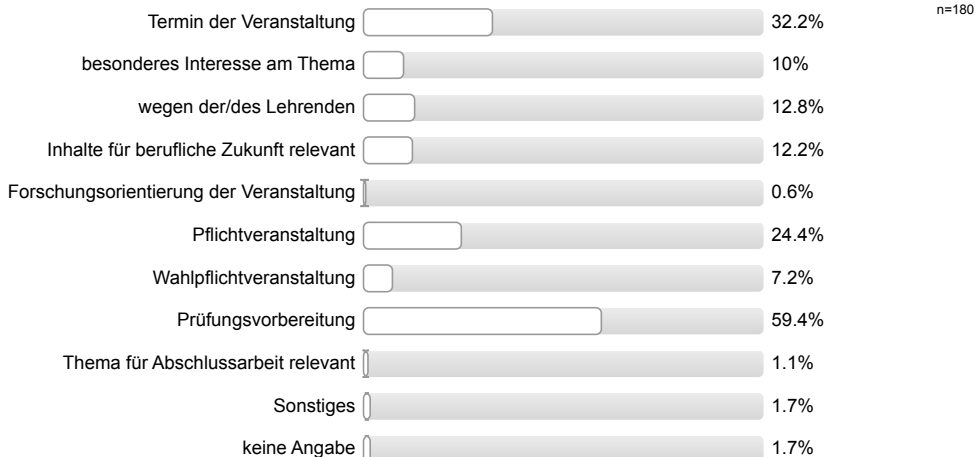

Haben Sie diese Veranstaltung in einem früheren Semester schon einmal besucht?



Gesamtbewertung

Das Anforderungsniveau der Veranstaltung war bisher für mich insgesamt angemessen.

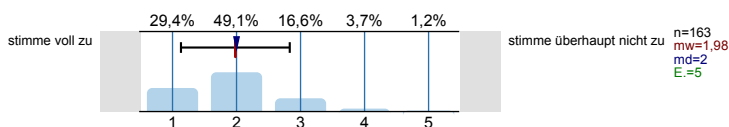

Diese Veranstaltung hatte für mich bis jetzt einen hohen Lerneffekt.

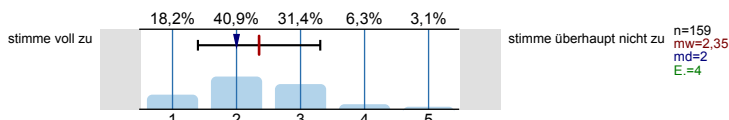

Alles in allem: Wie bewerten Sie diese Veranstaltung bisher? (sehr gut bis sehr schlecht)

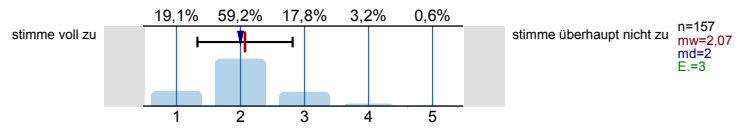

Profillinie

Teilbereich: Betriebswirtschaftslehre
 Name der/des Lehrenden: Prof. Dr. rer. oec. Volker Breithecker
 Titel der Lehrveranstaltung: Einführung in die Betriebswirtschaftliche Steuerlehre (MSM1617d_05)
 (Name der Umfrage)

Verwendete Werte in der Profillinie: Mittelwert

Struktur und Aufbau

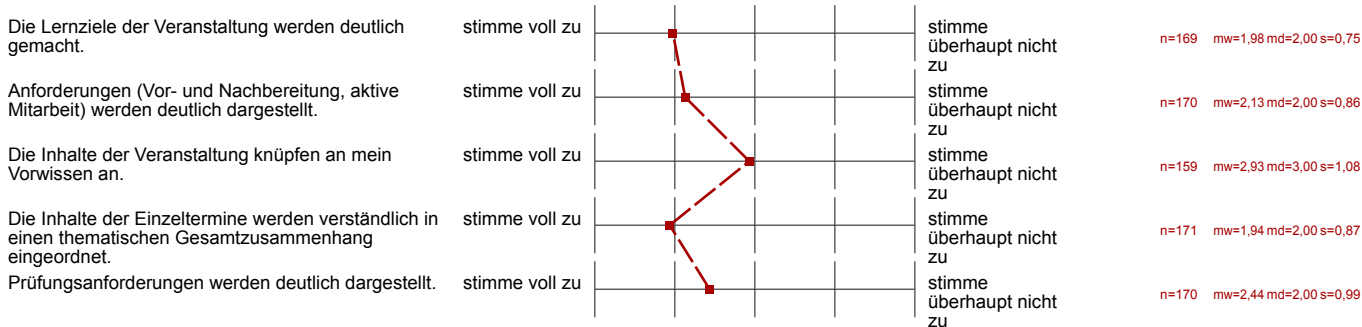

Vermittlung und Aufarbeitung von Inhalten

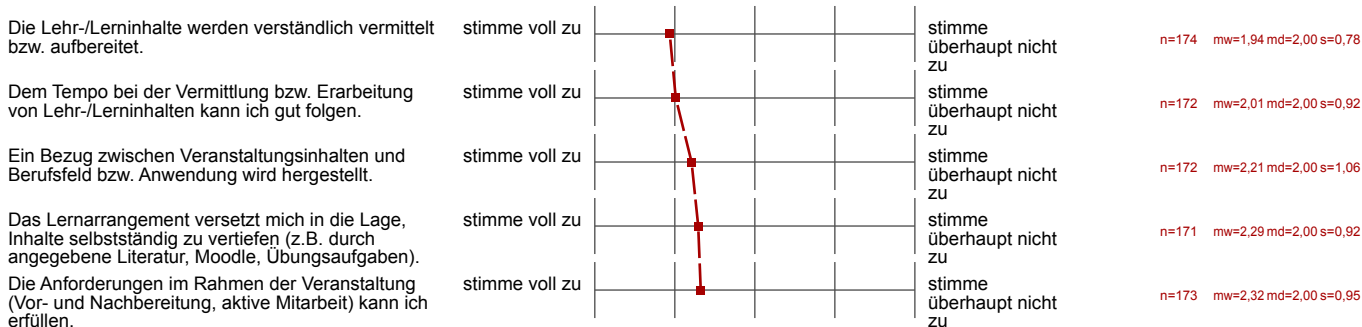

Die/der Lehrende...

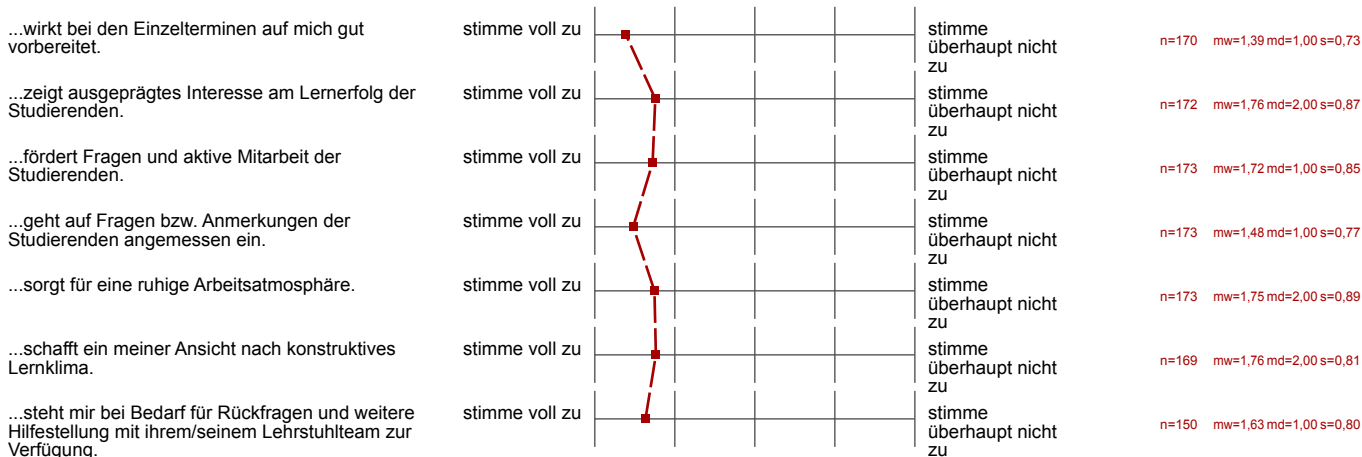

Ich habe den Eindruck, dass die Mehrheit der Studierenden in dieser Veranstaltung...

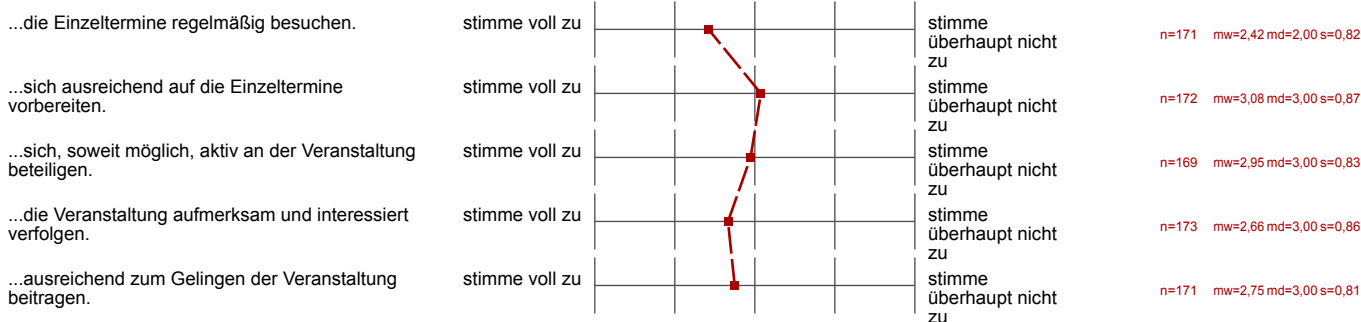

Die Veranstaltung trägt dazu bei, dass...

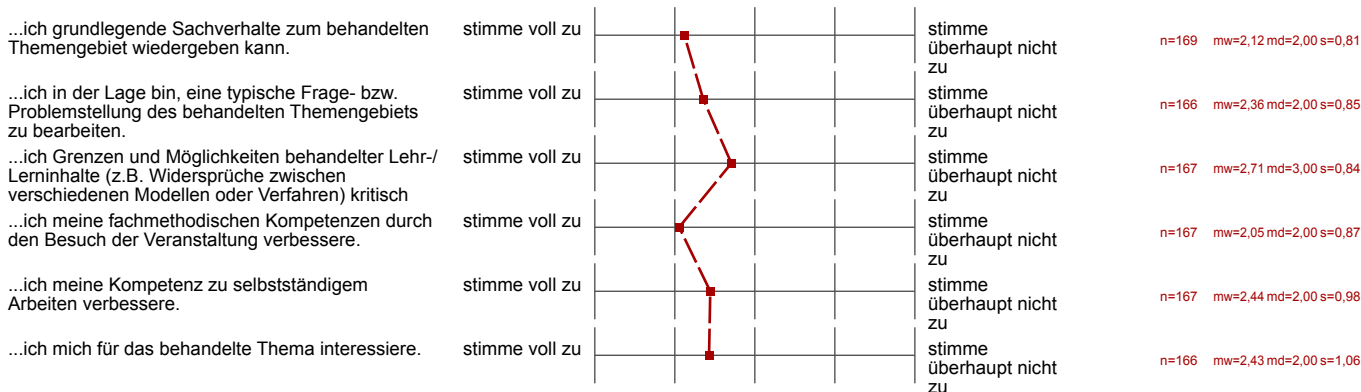

Lernraumbedingungen

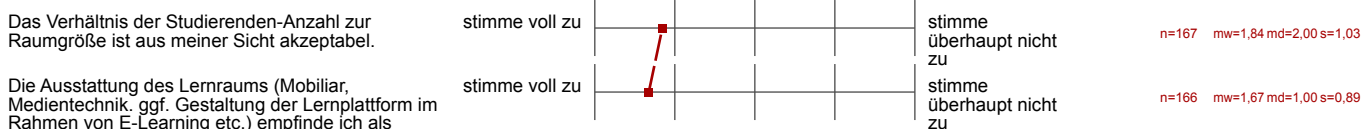

Hilfsmittel



Übungsaufgaben...

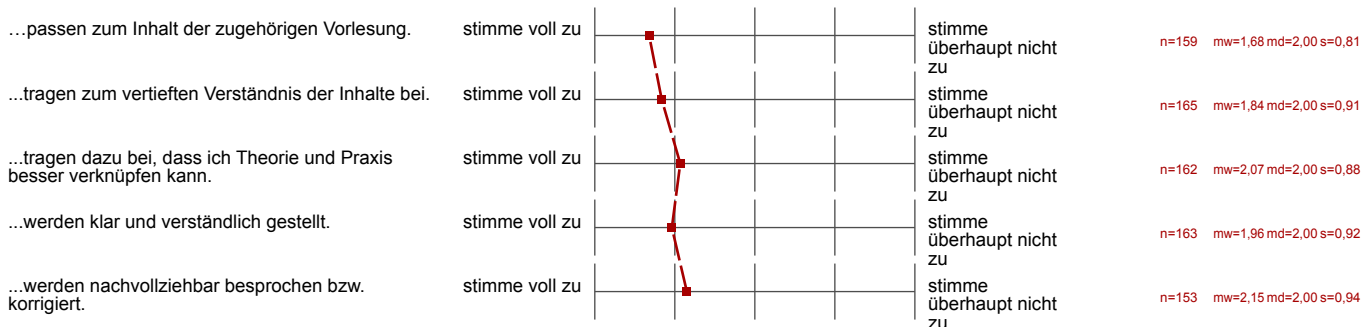

Workload

Den von mir für diese Veranstaltung zu erbringenden Vor- und Nachbereitungsaufwand kann ich insgesamt zeitlich leisten.

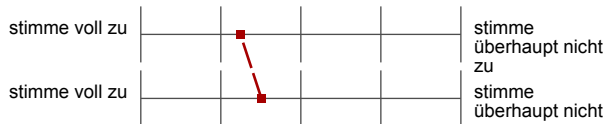

n=139 mw=2,24 md=2,00 s=0,99

Mein Arbeitsaufwand für diese Veranstaltung deckt sich mit dem für vergleichbare andere Veranstaltungen, die ich selbst besuche oder



n=134 mw=2,51 md=3,00 s=1,01

Gesamtbewertung

Das Anforderungsniveau der Veranstaltung war bisher für mich insgesamt angemessen.

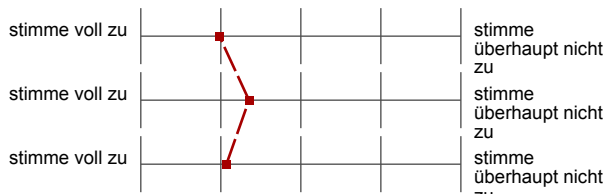

n=163 mw=1,98 md=2,00 s=0,85

Diese Veranstaltung hatte für mich bis jetzt einen hohen Lerneffekt.

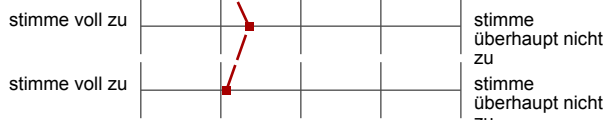

n=159 mw=2,35 md=2,00 s=0,96

Alles in allem: Wie bewerten Sie diese Veranstaltung bisher? (sehr gut bis sehr schlecht)



n=157 mw=2,07 md=2,00 s=0,74

Offene Kommentare der Studierenden:

a) „Was hat Ihnen an dieser Veranstaltung bisher besonders gut gefallen?“

- Viele Praxisbeispiele aus der Berufstätigkeit des Professors führen zum besseren Verständnis der Sachverhalte.
- Lerninhalte wurden interessant und gut vermittelt.
- Vorlesungsinhalt orientiert sich sehr am Lehrbuch.
- Motivation des Professors, sein Interesse am Lernerfolg.
- Der sympathische Lehrende.
- Herr Prof. Dr. Breithecker ist sehr unterhaltsam, freundlich und macht die Inhalte interessant.
- Struktur und Wechselhaftigkeit der Vorlesung.
- Weihnachtsgedicht vor Weihnachten.
- Herr Prof. Dr. Breithecker ist ganz entspannt und nicht so streng.
- Art des Dozenten.
- Motivierender Professor.
- Gute Veranschaulichung anhand von Beispielen.
- Es werden ausreichend viele Klausuraufgaben bzw. Übungsaufgaben zur Verfügung gestellt und besprochen.
- Inhaltliche Verknüpfung der Themen.
- Verständliche Aufbereitung der Inhalte und direkte Anwendung durch Hörsaalübungen.
- Der Dozent hat den Inhalt sehr verständlich vermittelt. Zusätzlich waren die Tutorien sehr hilfreich und gut strukturiert.
- Die Fachkompetenz des Lehrenden.
- Kritische Betrachtung von gesetzlichen Änderungen.

b) „Was könnte künftig besser gemacht werden?“

- Bitte mehr Übungsaufgaben zur Verfügung stellen.
- Ich habe mir während der Veranstaltung manchmal ein Skript bzw. eine PowerPoint Präsentation gewünscht, um dem Dozenten besser folgen zu können. Ohne diese Materialien war es manchmal mühsam, alles mitzubekommen.
- Bitte noch mehr Bezug zur Praxis herstellen.
- Das Skript bzw. Material sollte günstiger zur Verfügung stehen.
- Bitte ein Skript anstelle des verpflichtenden Buchkaufs anbieten.
- Der Übungsraum sollte größer sein, da dieser immer überfüllt ist.
- Bitte Beispiele geben, wie das Gesetzbuch zu markieren ist.
- Vorlesung könnte aufgenommen und hochgeladen werden.
- Bitte Lernziele bzw. Klausuranforderungen verdeutlichen.