

Lehrveranstaltungsevaluation im Wintersemester 2016/2017

der

Mercator School of Management

Fakultät für Betriebswirtschaftslehre

der Universität Duisburg-Essen

Campus Duisburg

Lehrstuhl:

Lehrstuhl für Produktionswirtschaft und Supply Chain Management

Veranstaltung:

Beschaffung und Produktion (Prof. Dr. Manitz)

Der Dekan

Prof. Dr. Michael Manitz
 Beschaffung und Produktion (WiSe 16/17)
 Erfasste Fragebögen = 176



Auswertungsteil der geschlossenen Fragen

Legende

Fragetext

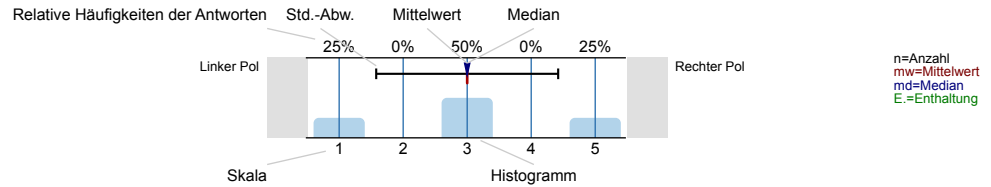

Struktur und Aufbau

Die Lernziele der Veranstaltung werden deutlich gemacht.

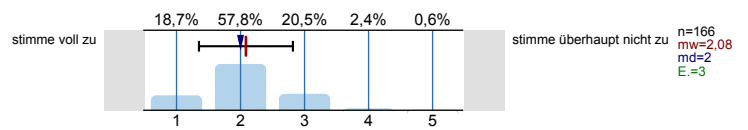

Anforderungen (Vor- und Nachbereitung, aktive Mitarbeit) werden deutlich dargestellt.

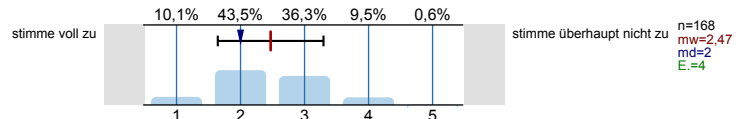

Die Inhalte der Veranstaltung knüpfen an mein Vorwissen an.

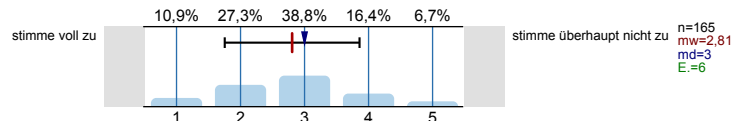

Die Inhalte der Einzeltermine werden verständlich in einen thematischen Gesamtzusammenhang eingeordnet.

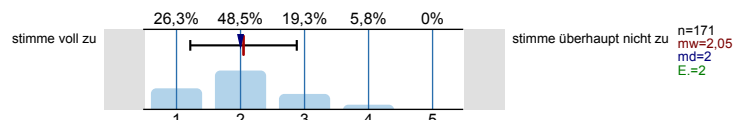

Prüfungsanforderungen werden deutlich dargestellt.

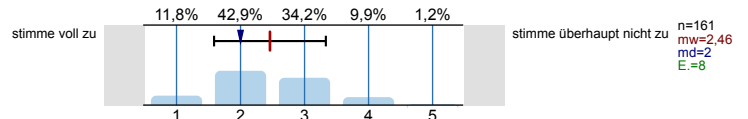

Vermittlung und Aufarbeitung von Inhalten

Die Lehr-/Lerninhalte werden verständlich vermittelt bzw. aufbereitet.

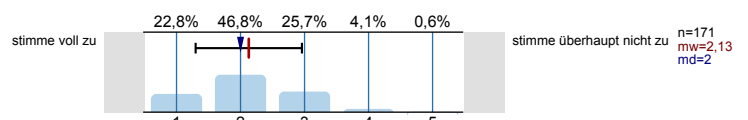

Dem Tempo bei der Vermittlung bzw. Erarbeitung von Lehr-/Lerninhalten kann ich gut folgen.

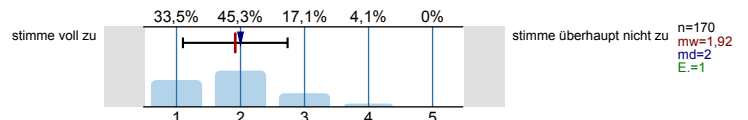

Ein Bezug zwischen Veranstaltungsinhalten und Berufsfeld bzw. Anwendung wird hergestellt.

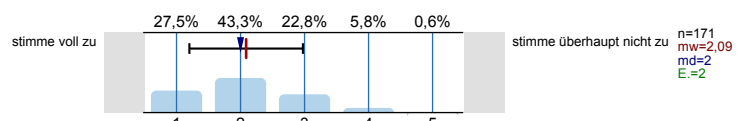

Das Lernarrangement versetzt mich in die Lage, Inhalte selbstständig zu vertiefen (z.B. durch angegebene Literatur, Moodle, Übungsaufgaben).

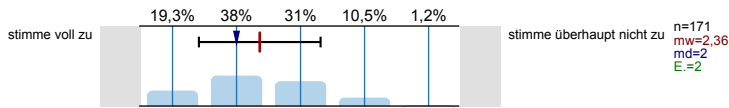

Die Anforderungen im Rahmen der Veranstaltung (Vor- und Nachbereitung, aktive Mitarbeit) kann ich erfüllen.

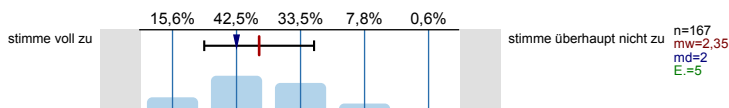

Die/der Lehrende...

...wirkt bei den Einzelterminen auf mich gut vorbereitet.

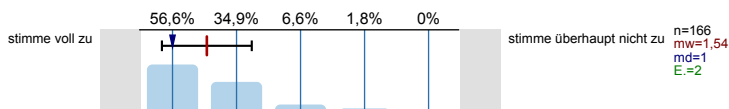

...zeigt ausgeprägtes Interesse am Lernerfolg der Studierenden.

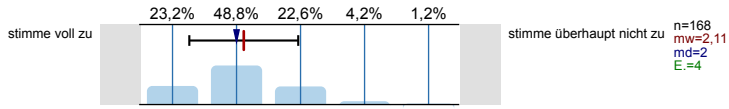

...fördert Fragen und aktive Mitarbeit der Studierenden.

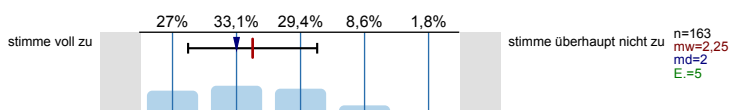

...geht auf Fragen bzw. Anmerkungen der Studierenden angemessen ein.

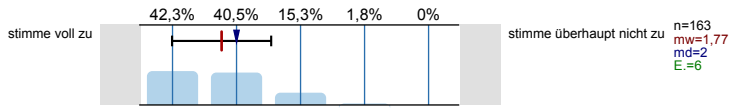

...sorgt für eine ruhige Arbeitsatmosphäre.

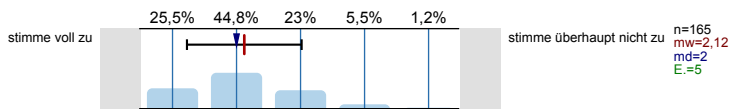

...schafft ein meiner Ansicht nach konstruktives Lernklima.

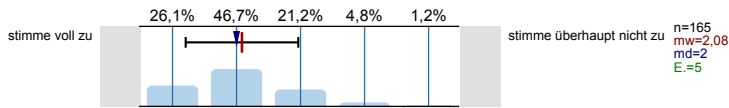

...steht mir bei Bedarf für Rückfragen und weitere Hilfestellung mit ihrem/seinem Lehrstuhlteam zur Verfügung.

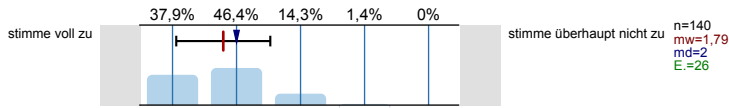

Ich habe den Eindruck, dass die Mehrheit der Studierenden in dieser Veranstaltung...

...die Einzeltermine regelmäßig besuchen.

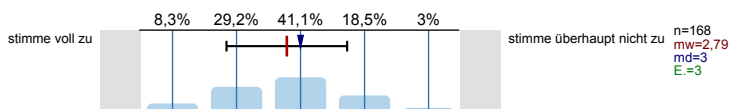

...sich ausreichend auf die Einzeltermine vorbereiten.

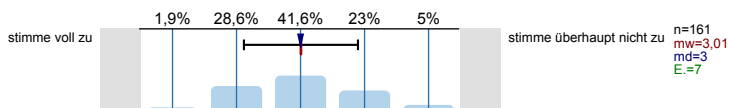

...sich, soweit möglich, aktiv an der Veranstaltung beteiligen.

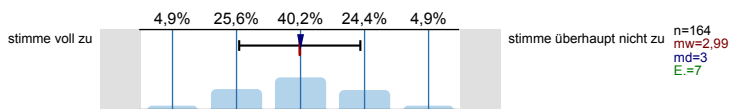

...die Veranstaltung aufmerksam und interessiert verfolgen.

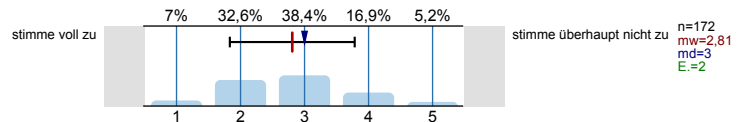

...ausreichend zum Gelingen der Veranstaltung beitragen.

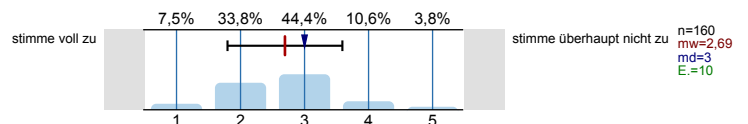

Die Veranstaltung trägt dazu bei, dass...

...ich grundlegende Sachverhalte zum behandelten Themengebiet wiedergeben kann.

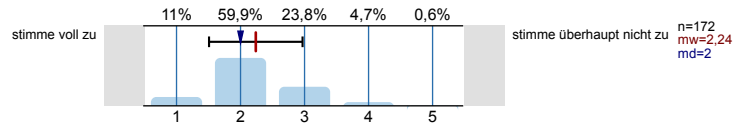

...ich in der Lage bin, eine typische Frage- bzw. Problemstellung des behandelten Themengebiets zu bearbeiten.

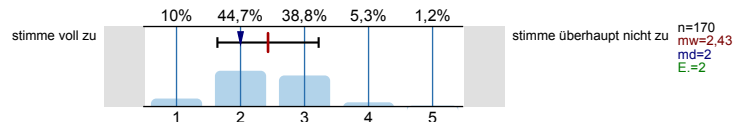

...ich Grenzen und Möglichkeiten behandelter Lehr-/ Lerninhalte (z.B. Widersprüche zwischen verschiedenen Modellen oder Verfahren) kritisch diskutieren kann.

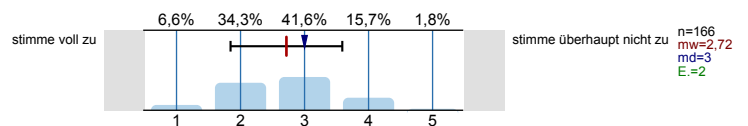

...ich meine fachmethodischen Kompetenzen durch den Besuch der Veranstaltung verbessere.

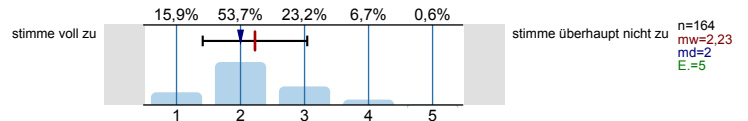

...ich meine Kompetenz zu selbstständigem Arbeiten verbessere.

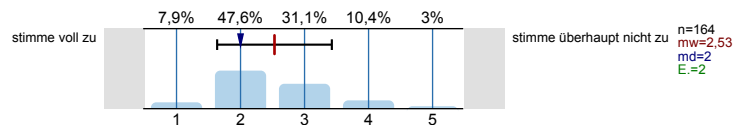

...ich mich für das behandelte Thema interessiere.

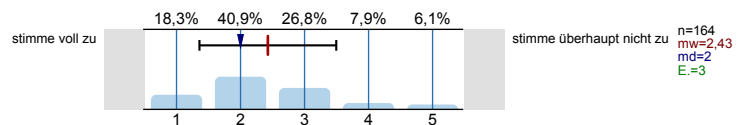

Lernraumbedingungen

Das Verhältnis der Studierenden-Anzahl zur Raumgröße ist aus meiner Sicht akzeptabel.

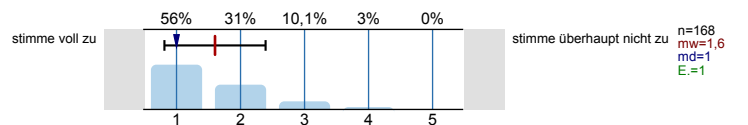

Die Ausstattung des Lernraums (Möbiliar, Medientechnik, ggf. Gestaltung der Lernplattform im Rahmen von E-Learning etc.) empfinde ich als zweckdienlich.

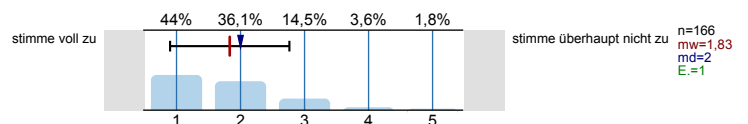

Hilfsmittel

Falls Hilfsmittel zur Vor- und Nachbereitung der Veranstaltung (z.B. Skript, Folien, E-Learning-Angebote) zur Verfügung gestellt werden: Diese Hilfsmittel empfinde ich als hilfreich.

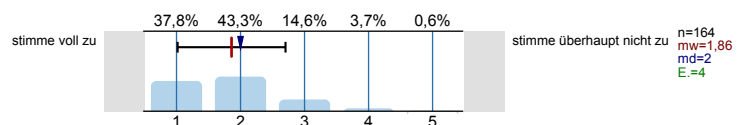

Übungsaufgaben...

...passen zum Inhalt der zugehörigen Vorlesung.

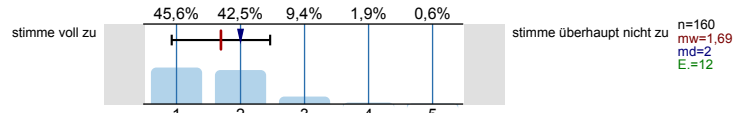

...tragen zum vertieften Verständnis der Inhalte bei.

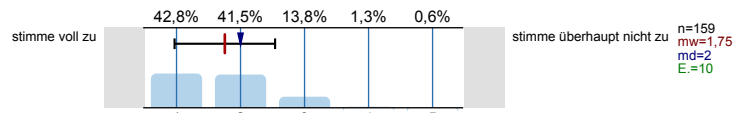

...tragen dazu bei, dass ich Theorie und Praxis besser verknüpfen kann.

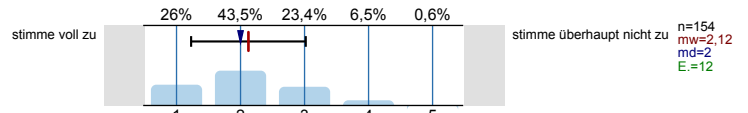

...werden klar und verständlich gestellt.

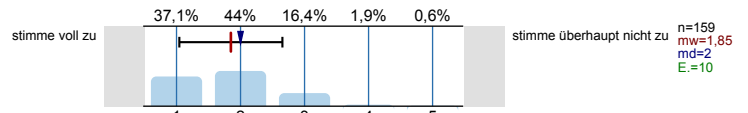

...werden nachvollziehbar besprochen bzw. korrigiert.

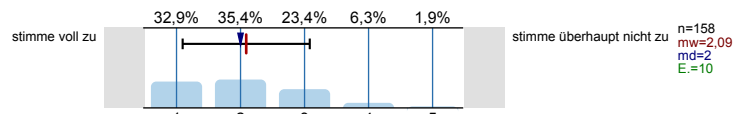

Workload

Wie viel Zeit verwenden Sie pro Woche durchschnittlich für die Vor- und Nachbereitung dieser Veranstaltung (ohne Präsenzzeit in der Veranstaltung und ohne Arbeitsaufwand für Leistungsnachweis bzw. Prüfung!)?

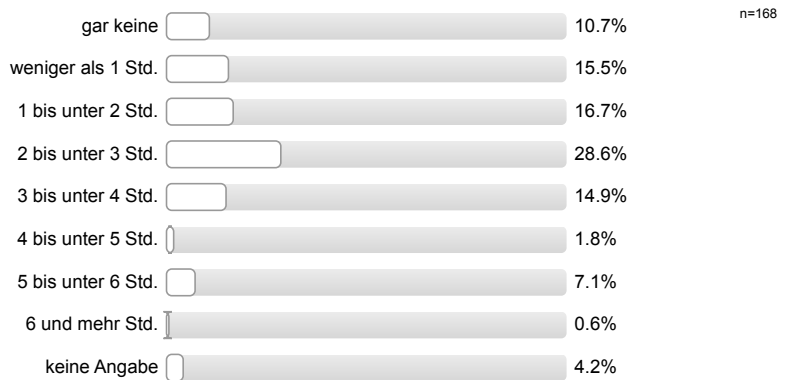

Workload

Den von mir für diese Veranstaltung zu erbringenden Vor- und Nachbereitungsaufwand kann ich insgesamt zeitlich leisten.

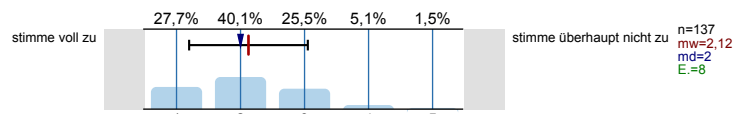

Mein Arbeitsaufwand für diese Veranstaltung deckt sich mit dem für vergleichbare andere Veranstaltungen, die ich selbst besuche oder besucht habe.

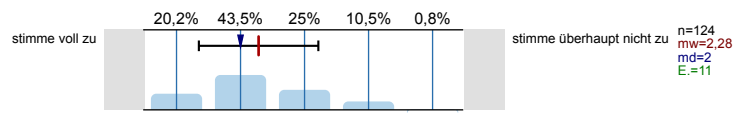

Soziodemografie

Innerhalb welches Studiengangs besuchen Sie diese Veranstaltung?

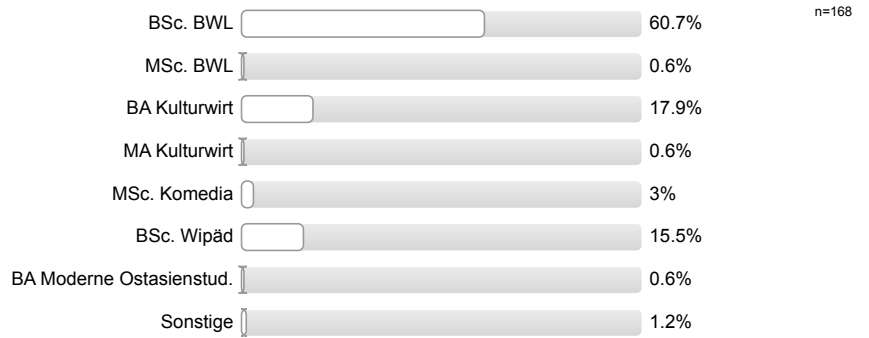

In welchem Fachsemester (d.h. Semester in diesem Studiengang) studieren Sie?

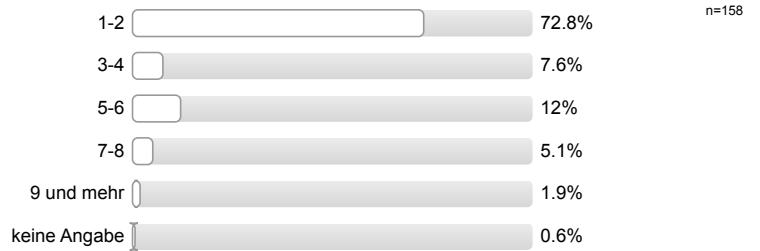

Aus welchen der folgenden Gründe besuchen Sie diese Veranstaltung? (Mehrfachnennung möglich.)

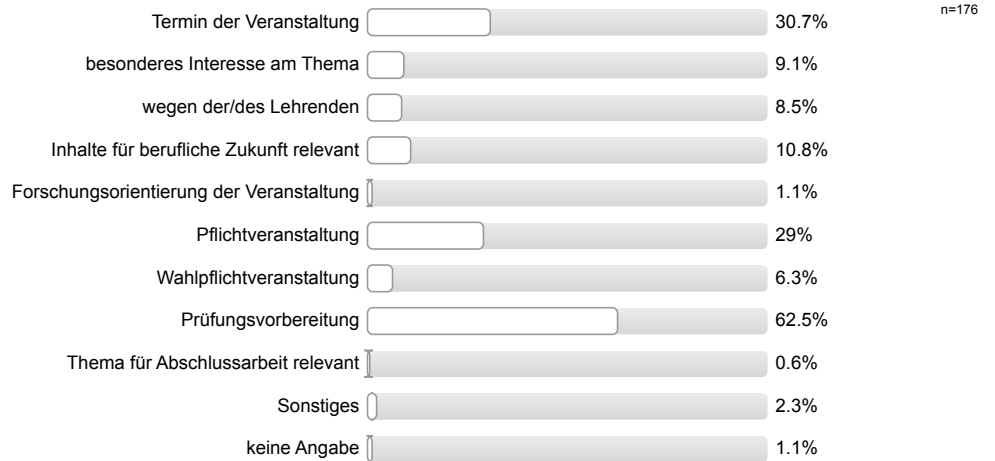

Haben Sie diese Veranstaltung in einem früheren Semester schon einmal besucht?



Gesamtbewertung

Das Anforderungsniveau der Veranstaltung war bisher für mich insgesamt angemessen.

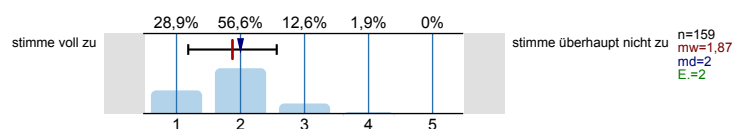

Diese Veranstaltung hatte für mich bis jetzt einen hohen Lerneffekt.

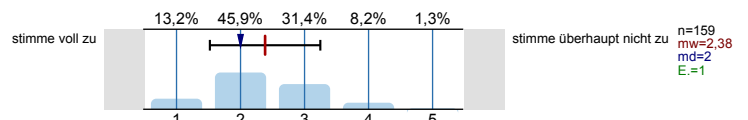

Alles in allem: Wie bewerten Sie diese Veranstaltung bisher? (sehr gut bis sehr schlecht)

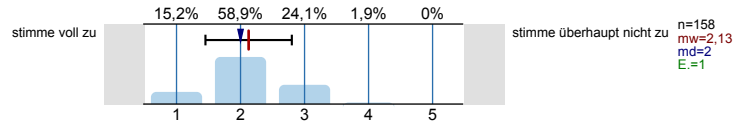

Profilinie

Teilbereich: Betriebswirtschaftslehre
 Name der/des Lehrenden: Prof. Dr. Michael Manitz
 Titel der Lehrveranstaltung: Beschaffung und Produktion (MSM1617d_14)
 (Name der Umfrage)

Verwendete Werte in der Profillinie: Mittelwert

Struktur und Aufbau

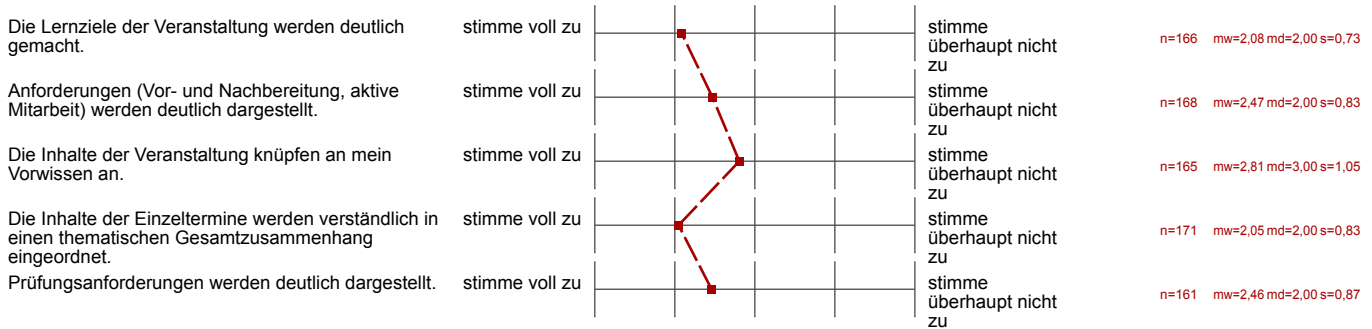

Vermittlung und Aufarbeitung von Inhalten

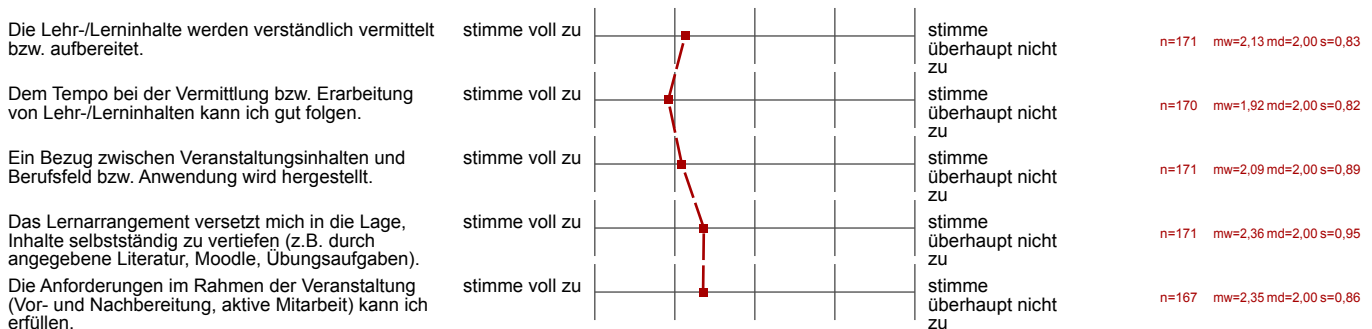

Die/der Lehrende...

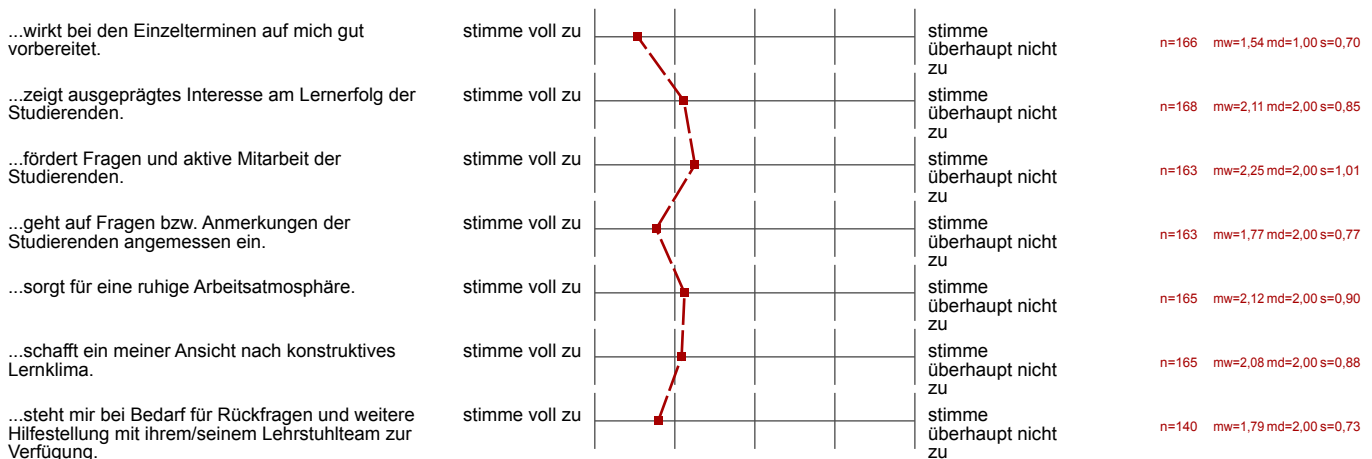

Ich habe den Eindruck, dass die Mehrheit der Studierenden in dieser Veranstaltung...

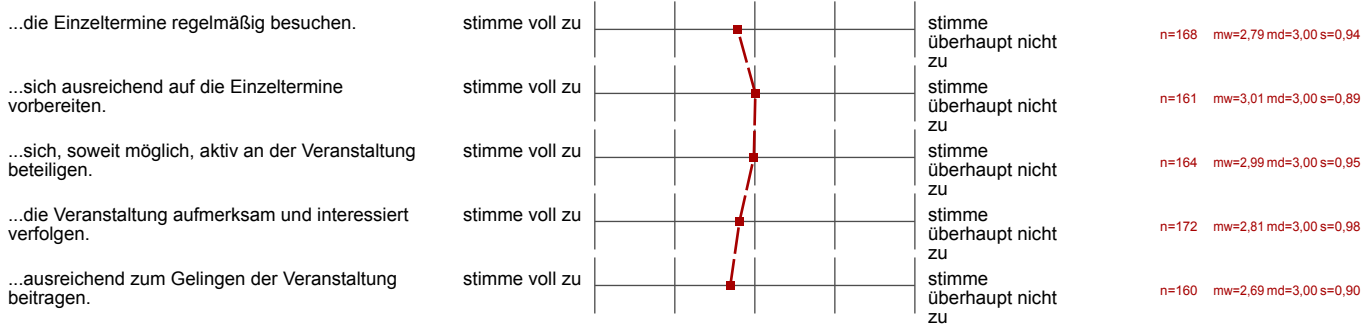

Die Veranstaltung trägt dazu bei, dass...

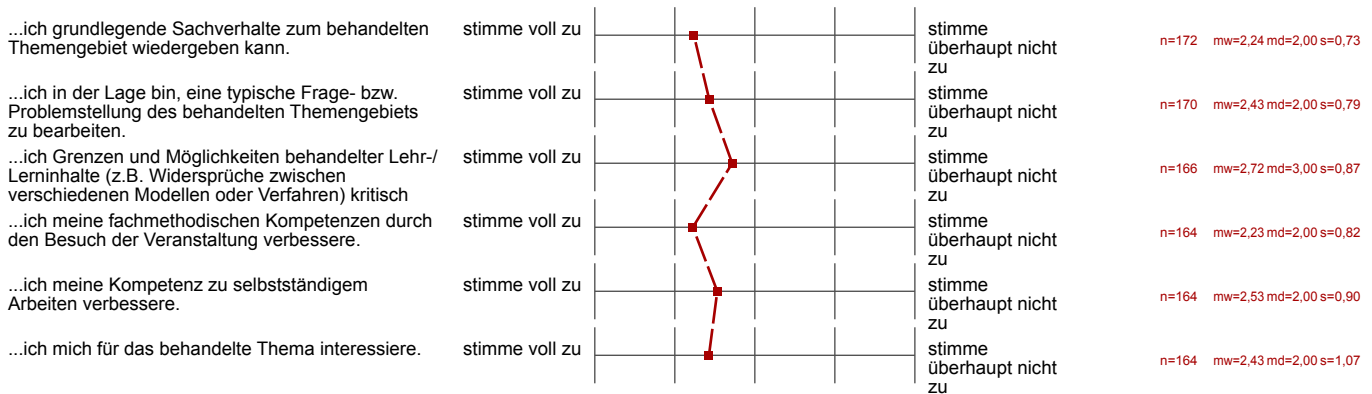

Lernraumbedingungen

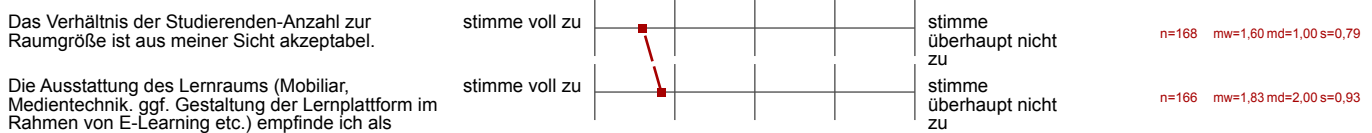

Hilfsmittel



Übungsaufgaben...

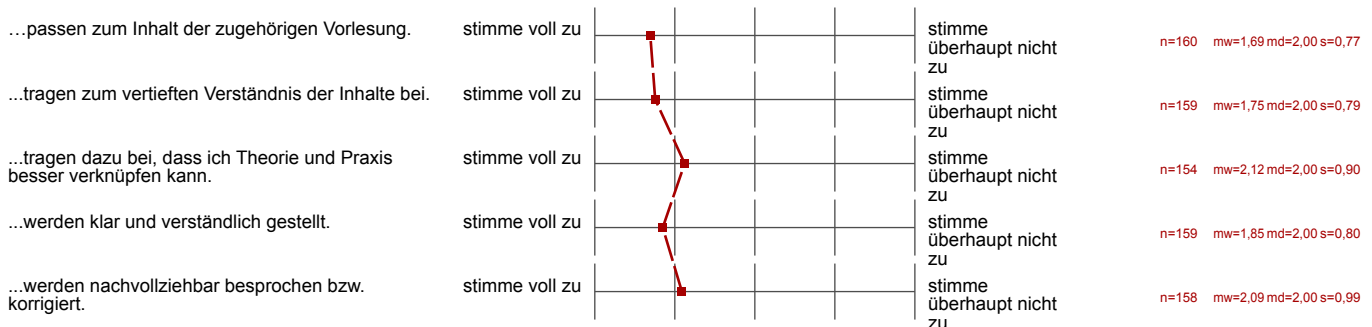

Workload

Den von mir für diese Veranstaltung zu erbringenden Vor- und Nachbereitungsaufwand kann ich insgesamt zeitlich leisten.

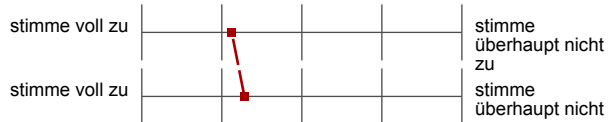

n=137 mw=2,12 md=2,00 s=0,93

Mein Arbeitsaufwand für diese Veranstaltung deckt sich mit dem für vergleichbare andere Veranstaltungen, die ich selbst besuche oder



n=124 mw=2,28 md=2,00 s=0,93

Gesamtbewertung

Das Anforderungsniveau der Veranstaltung war bisher für mich insgesamt angemessen.

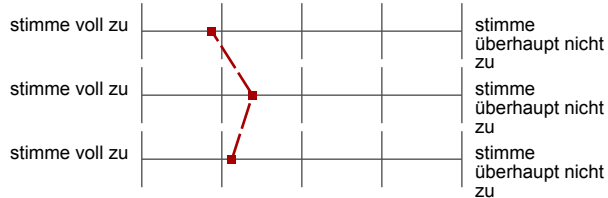

n=159 mw=1,87 md=2,00 s=0,69

Diese Veranstaltung hatte für mich bis jetzt einen hohen Lerneffekt.

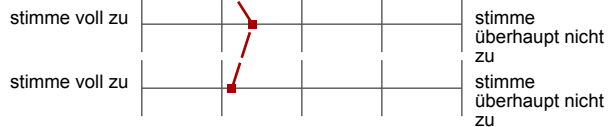

n=159 mw=2,38 md=2,00 s=0,86

Alles in allem: Wie bewerten Sie diese Veranstaltung bisher? (sehr gut bis sehr schlecht)



n=158 mw=2,13 md=2,00 s=0,67

Offene Kommentare der Studierenden:

a) „Was hat Ihnen an dieser Veranstaltung bisher besonders gut gefallen?“

- Herr Prof. Dr. Manitz ist sehr freundlich gegenüber den Studierenden.
- Verknüpfende Beispiele anhand von Videos und Fotos.
- Angemessenes Arbeitstempo, sehr gute Vorlesungsgeschwindigkeit.
- Gute Erläuterung des Sachverhalts.
- Rechnungswesen.
- Freundlicher Professor.
- Informationen zu ähnlichen Themen.
- Viele Beispielaufgaben helfen zu einem besseren Verständnis.
- Es werden ausreichend Tutorien angeboten, in denen Übungsaufgaben besprochen werden.
- Die Erläuterungen einzelner Aufgaben durch den Professor. Dass der Professor auf Fragen von Kommilitonen eingegangen ist.
- Gute Erklärungen von Rechenwegen und Diagrammen, sodass man gut ohne Vorwissen folgen kann.
- Die Nachfragen und Antworten von Herrn Prof. Dr. Manitz.
- Viele Praxisbeispiele tragen zu einem besseren Verständnis bei.
- Sehr gutes Tutorium, in dem alles Schritt für Schritt erklärt wird.
- Gute Verknüpfung zwischen den einzelnen Problembereichen.
- Studierendenfreundlich.
- Gute Grundlage für das Fach „Produktionsmanagement“.
- Mir gefällt, dass die Vorlesung sehr gut mit den Tutorien verknüpft wird.

b) „Was könnte künftig besser gemacht werden?“

- Bitte Übungsaufgaben zur Verfügung stellen.
- Die schweren Inhalte bitte intensiver und die leichten Inhalte weniger intensiv erklären.
- Bitte mehr Tutorien in größeren Räumen anbieten.
- Die Foliensortierung.
- Bitte den Klausurinhalt eingrenzen.
- Skript mit Erklärungen/Texten ergänzen.
- Bitte weniger Gleichungen im Skript angeben, da diese ohne ein gemeinsames Bearbeiten ohnehin nicht verstanden werden.
- Das Skript ist ausbaufähig: es wird teilweise unstrukturiert.
- Bitte die Prüfungsanforderungen stärker hervorheben.
- Das Skript ist teilweise wenig aussagekräftig: Definitionen und Ableitungen werden für das Tutorium vorausgesetzt.
- Bitte mehr Interaktion in Tutorium und Vorlesung.
- Es könnte öfter um Ruhe gebeten werden.