

Lehrveranstaltungsevaluation im Wintersemester 2010/11

der

Mercator School of Management
Fakultät für Betriebswirtschaftslehre

der Universität Duisburg-Essen
Campus Duisburg

Lehrstuhl:

Monetäre Ökonomik und Internationale Kapitalmärkte

Veranstaltung:

Geld und Währung (Prof. Dr. Peter Anker)

Der Dekan

Prof. Dr. Peter Anker Geld und Wahrung (WS10/11) Erfasste Fragebogen = 103



Auswertungsteil der geschlossenen Fragen

Legende

Frage**text**

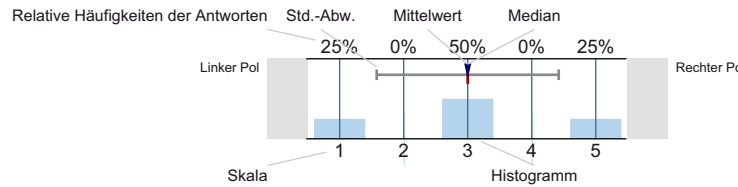

n=Anzahl
mw=Mittelwert
md=Median
s=Std.-Abw.
E.=Enthaltung

Inhalte/Aufbau

Den Schwierigkeitsgrad des in dieser LV behandelten Stoffes empfinde ich insgesamt NICHT als zu hoch.

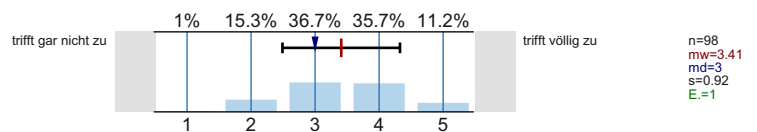

Den Umfang der in dieser LV behandelten Inhalte empfinde ich insgesamt NICHT als zu hoch.

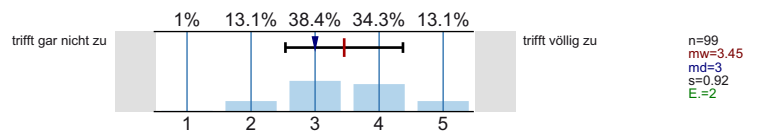

Die thematische Abfolge der behandelten Themenbereiche wirkt auf mich aufeinander abgestimmt.

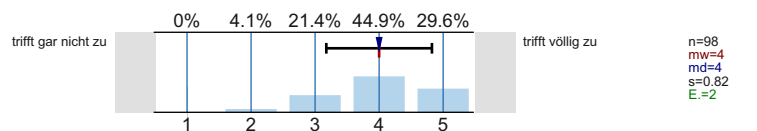

Zu Beginn jeder Sitzung gibt es fur mich ausreichende Anknufungen an die Vorwoche.

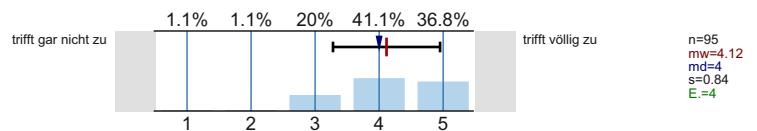

Wissensvermittlung

Wie hoch schatzen Sie die Nutzlichkeit der veranstaltungsbegleitenden Unterlagen ein?

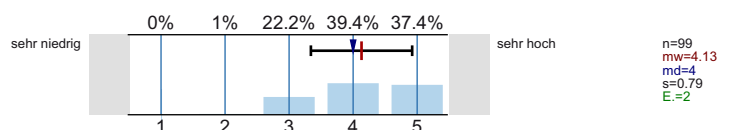

Die eingesetzten Medien tragen bei mir zum besseren Verstandnis der Lehrinhalte bei.

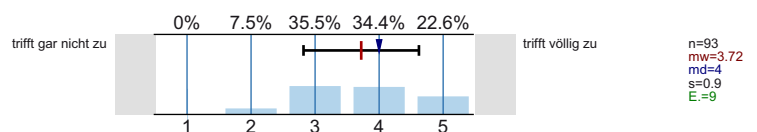

Aktive Mitarbeit der Studierenden ist moglich und erwunscht.

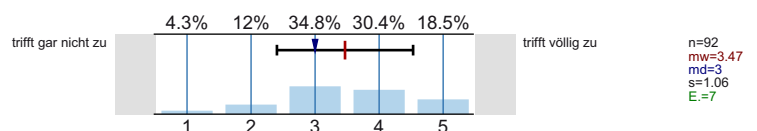

Fragen werden von der/dem Lehrenden fur mich ausreichend klar und ausfuhrlich beantwortet.

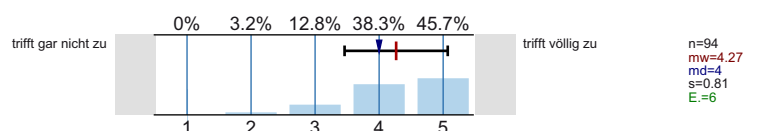

Vor-/Nachbereitung

Den Vor- und Nachbereitungsaufwand empfinde ich NICHT als zu hoch.

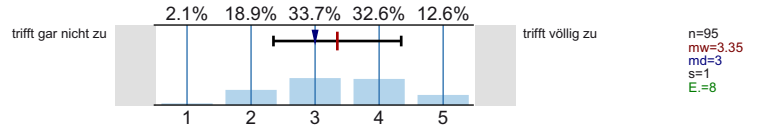

Die angegebene Literatur ist fur die Vor- und Nachbereitung der LV geeignet.

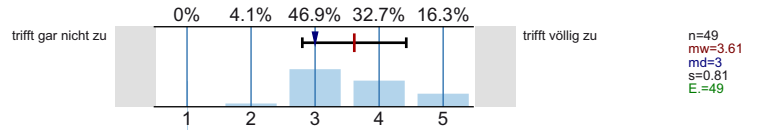

Auf Wunsch werde ich vom Team des Lehrstuhls bei meiner Vor- und Nachbereitung angemessen unterstutzt.

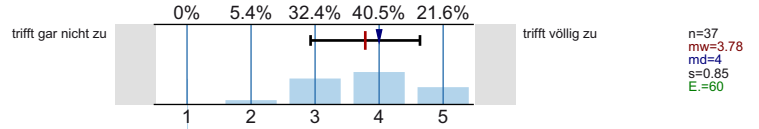

Die Internetangebote des Lehrstuhls unterstutzen meine Vor- und Nachbereitung in sinnvoller Weise.

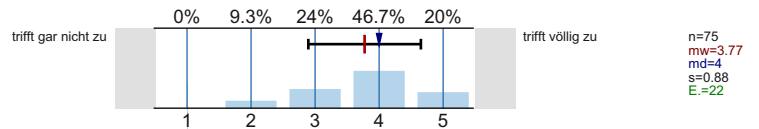

Die Internetangebote des Lehrstuhls sind fur mich aktuell genug.

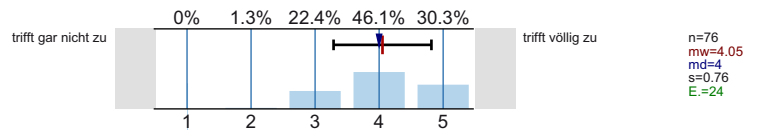

Lehrperson

Die/der Lehrende wirkt auf mich gut vorbereitet.

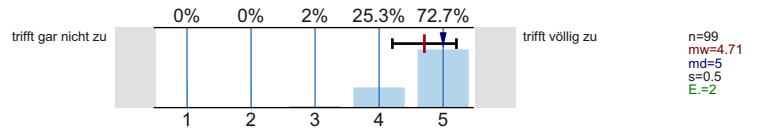

Die/der Lehrende spricht klar und deutlich.

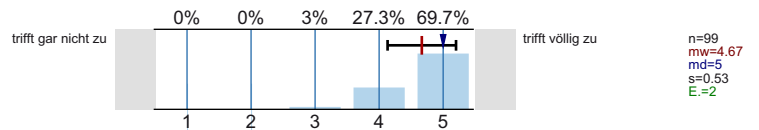

Die Darstellungen und Erklarungsschritte der/des Lehrenden kann ich inhaltlich gut nachvollziehen.

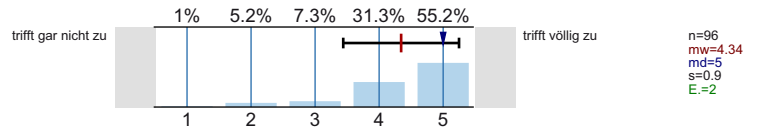

Die/der Lehrende zeigt Interesse am Lernerfolg der Studierenden.

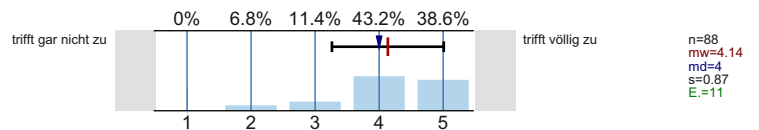

Praxisbezug

Komplexere Sachverhalte werden anhand von Beispielen fur mich anschaulich und nachvollziehbar dargestellt.

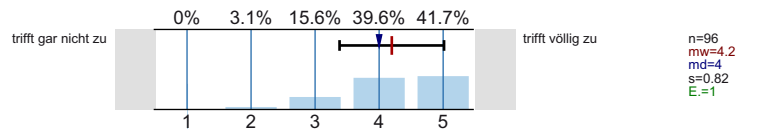

Ich habe das Gefuhl, dass mich diese LV auf spatere Aufgaben im Berufsleben vorbereitet.

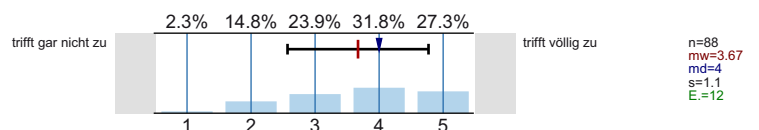

Studiumsbezug

Den Lerneffekt dieser LV empfinde ich bisher als...

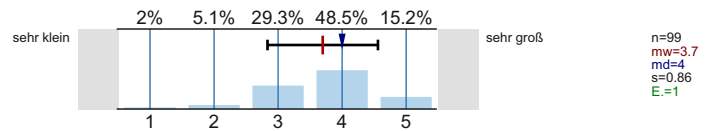

Die Relevanz der Lehrinhalte fur das Studienziel wurde klar verdeutlicht.

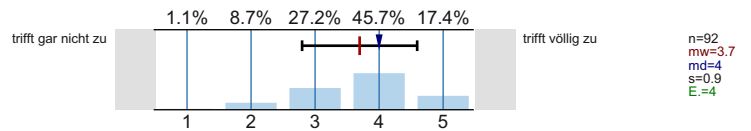

Inhaltliche Bezuge zu anderen Veranstaltungen sind fur mich ersichtlich.

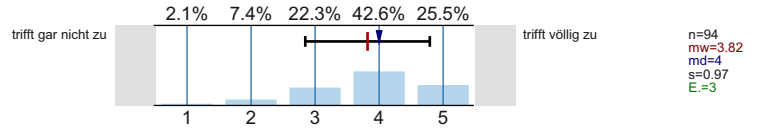

Sonstige Angaben

Haben Sie diese LV in einem fruheren Semester schon einmal besucht?

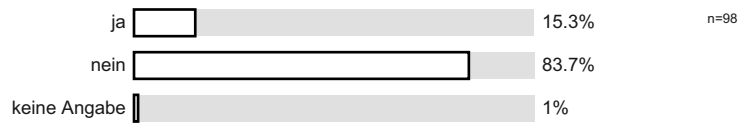

Ihr Geschlecht:



Welchen Studiengang belegen Sie?

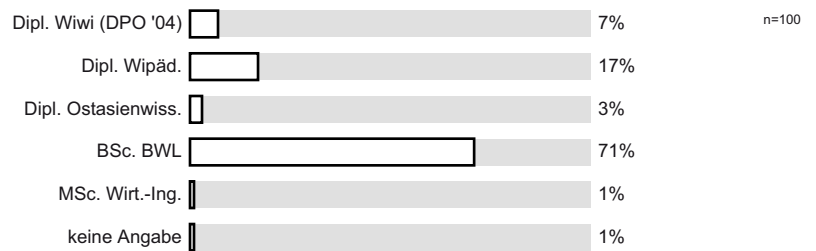

In welchem Fachsemester (d.h. Semester in diesem Studiengang) studieren Sie?

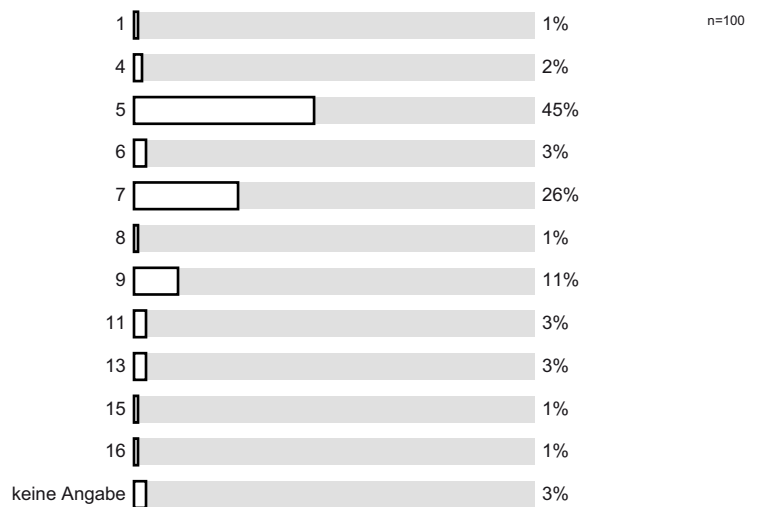

An wie vielen Sitzungen der LV haben Sie in diesem Semester bisher NICHT teilnehmen konnen?

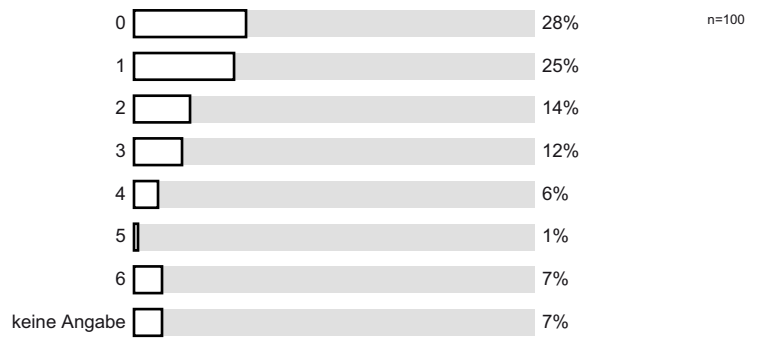

Wie viele Stunden verwenden Sie pro Woche durchschnittlich fur die Vor- und Nachbereitung dieser LV? (Ohne die Zeit der eigentlichen LV und den Arbeitsaufwand fur Leistungsnachweis bzw. Prufung)

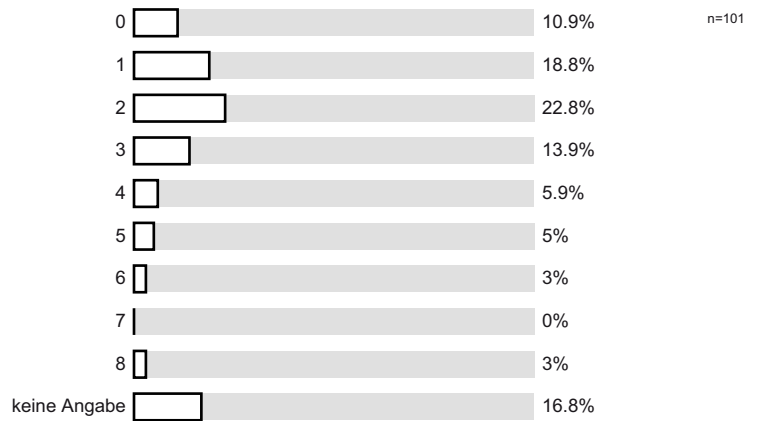

Profillinie

Teilbereich: Betriebswirtschaftslehre

Name der/des Lehrenden: Prof. Dr. Peter Anker
 Titel der Lehrveranstaltung: Geld und Wahrung
 (Name der Umfrage)

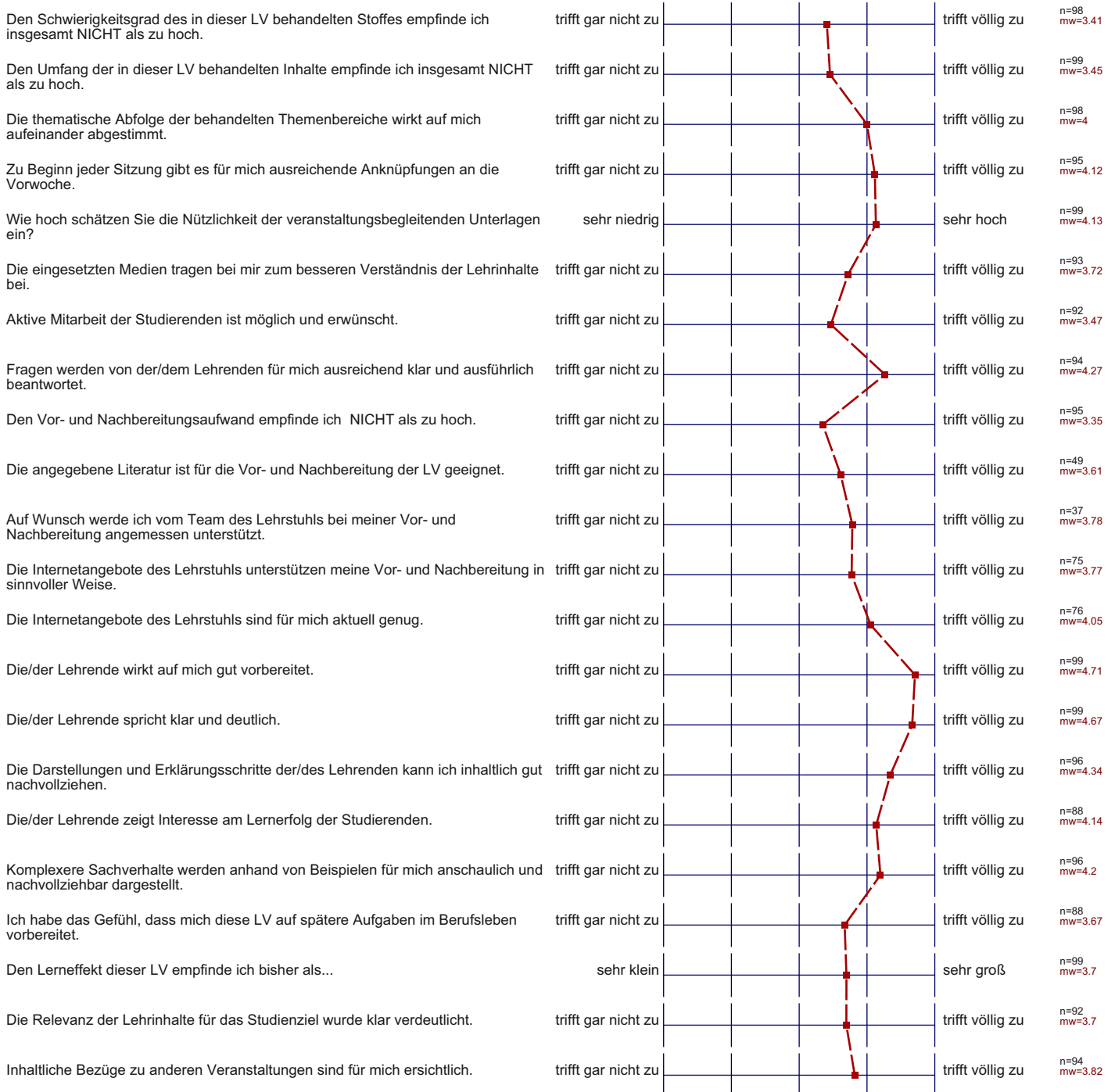

Offene Kommentare der Studierende:

- Der Dozent ist einer der sympathischsten Professoren der Fakultät.
- Der Foliensatz in der Vorlesung stimmt mit der Datei, die zum Download bereitgestellt wird, nicht überein (z.B. Seitenzahlen).