

Lehrveranstaltungsevaluation im Wintersemester 2008/2009

der

Mercator School of Management

Fachbereich Betriebswirtschaft

der Universität Duisburg-Essen

Campus Duisburg

Lehrstuhl:

Versicherungsbetriebslehre und Risikomanagement

Veranstaltung:

Einführung in die Optionsbewertung (Prof. Dr. Antje Mahayni)

Die Dekanin

1.	Einführung in die Optionsbewertung	3
1.1	Stichprobengröße	3
1.2	Verteilung der Studierenden nach Studiengängen	3
1.3	Verteilung der Studierenden nach Fachsemesterzahl	4
1.4	Verteilung der Studierenden nach Geschlechtern	4
1.5	Besuchten die Studierenden die Veranstaltung bereits zum wiederholten Mal?	4
1.6	An wie vielen Sitzungen konnten die Studierenden nicht teilnehmen?	5
2.7	Wie viel Zeit verwenden die Studierenden pro Woche auf die Vor- und Nachbereitung der Veranstaltung?	5
1.8	Mittelwertprofil der einzelnen Bewertungsitems (22 Fragen)	6
1.9	Aggregierte Bewertungsitems nach Schwerpunktfeldern	7
1.10	Zusammenfassung der offenen Kommentare der Studierenden	7

1. Einführung in die Optionsbewertung

1.1 Stichprobengröße

$$n = 17$$

1.2 Verteilung der Studierenden nach Studiengängen

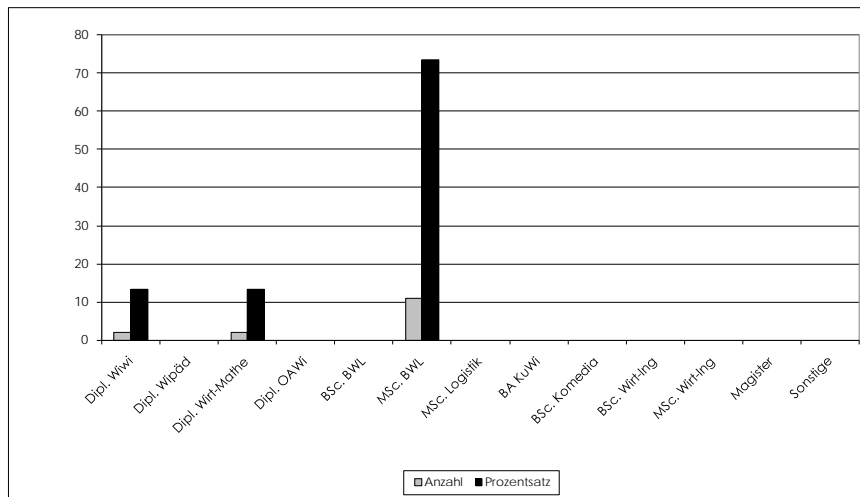

Studiengang	Anzahl	Prozentsatz	Studiengang	Anzahl	Prozentsatz
Dipl. WiWi	2	13,33	BA KuWi	0	0,00
Dipl. Wipäd	0	0,00	BSc. Komedica	0	0,00
Dipl. Wirt-Mathe	2	13,33	BSc. Wirt-Ing	0	0,00
Dipl. OAWi	0	0,00	MSc. Wirt-Ing	0	0,00
BSc. BWL	0	0,00	Magister	0	0,00
MSc. BWL	11	73,33	Sonstige	0	0,00
MSc. Logistik	0	0,00	Summe:	15	100,00

1.3 Verteilung der Studierenden nach Fachsemesterzahl

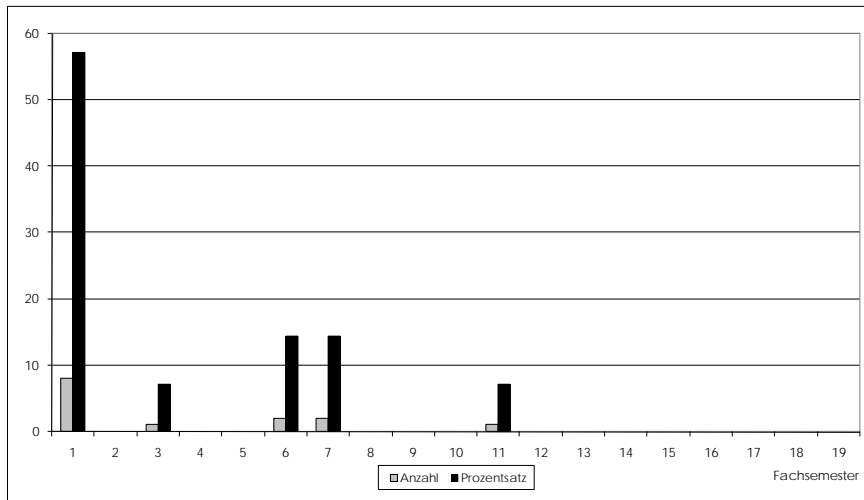

Fachsemester	Anzahl	Prozentsatz	Fachsemester	Anzahl	Prozentsatz
1	8	57,14	11	1	7,14
2	0	0,00	12	0	0,00
3	1	7,14	13	0	0,00
4	0	0,00	14	0	0,00
5	0	0,00	15	0	0,00
6	2	14,29	16	0	0,00
7	2	14,29	17	0	0,00
8	0	0,00	18	0	0,00
9	0	0,00	19	0	0,00
10	0	0,00	Summe:	14	100,00
Arithmetisches Mittel:		3,43	Standardabweichung:		3,32

1.4 Verteilung der Studierenden nach Geschlechtern

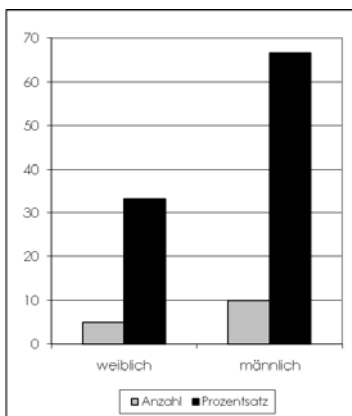

Geschlecht	Anzahl	Prozentsatz
weiblich	5	33,33
männlich	10	66,67

1.5 Besuchten die Studierenden die Veranstaltung bereits zum wiederholten Mal?

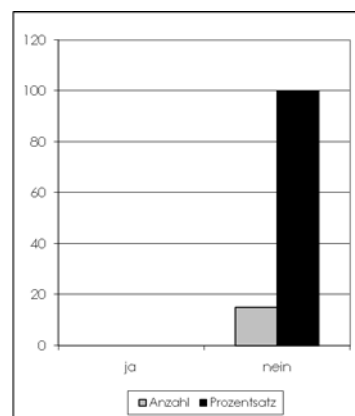

Wiederholung	Anzahl	Prozentsatz
ja	0	0,00
nein	15	100,00

1.6 An wie vielen Sitzungen konnten die Studierenden nicht teilnehmen?

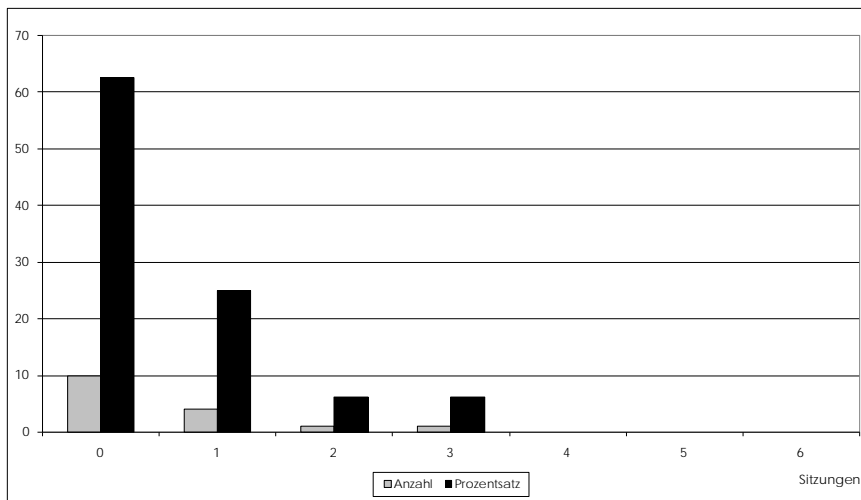

Verpasste Sitzungen	Anzahl	Prozentsatz	Verpasste Sitzungen	Anzahl	Prozentsatz
0	10	62,50	4	0	0,00
1	4	25,00	5	0	0,00
2	1	6,25	6	0	0,00
3	1	6,25	Summe:	16	100,00
Arithmetisches Mittel:		0,56	Standardabweichung:		0,89

2.7 Wie viel Zeit verwenden die Studierenden pro Woche auf die Vor- und Nachbereitung der Veranstaltung?

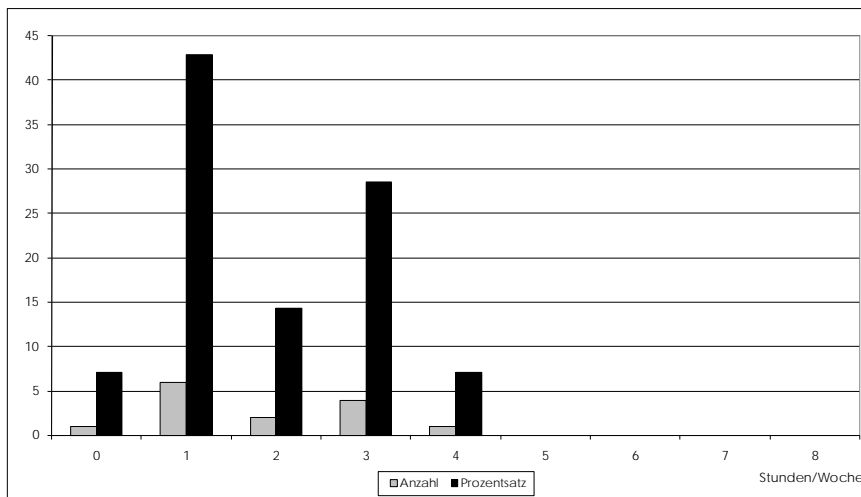

Workload (Std./Wo.)	Anzahl	Prozentsatz	Workload (Std./Wo.)	Anzahl	Prozentsatz
0	1	7,14	5	0	0,00
1	6	42,86	6	0	0,00
2	2	14,29	7	0	0,00
3	4	28,57	8	0	0,00
4	1	7,14	Summe:	14	100,00
Arithmetisches Mittel:		1,86	Standardabweichung:		1,17

1.8 Mittelwertprofil der einzelnen Bewertungsitems (22 Fragen)

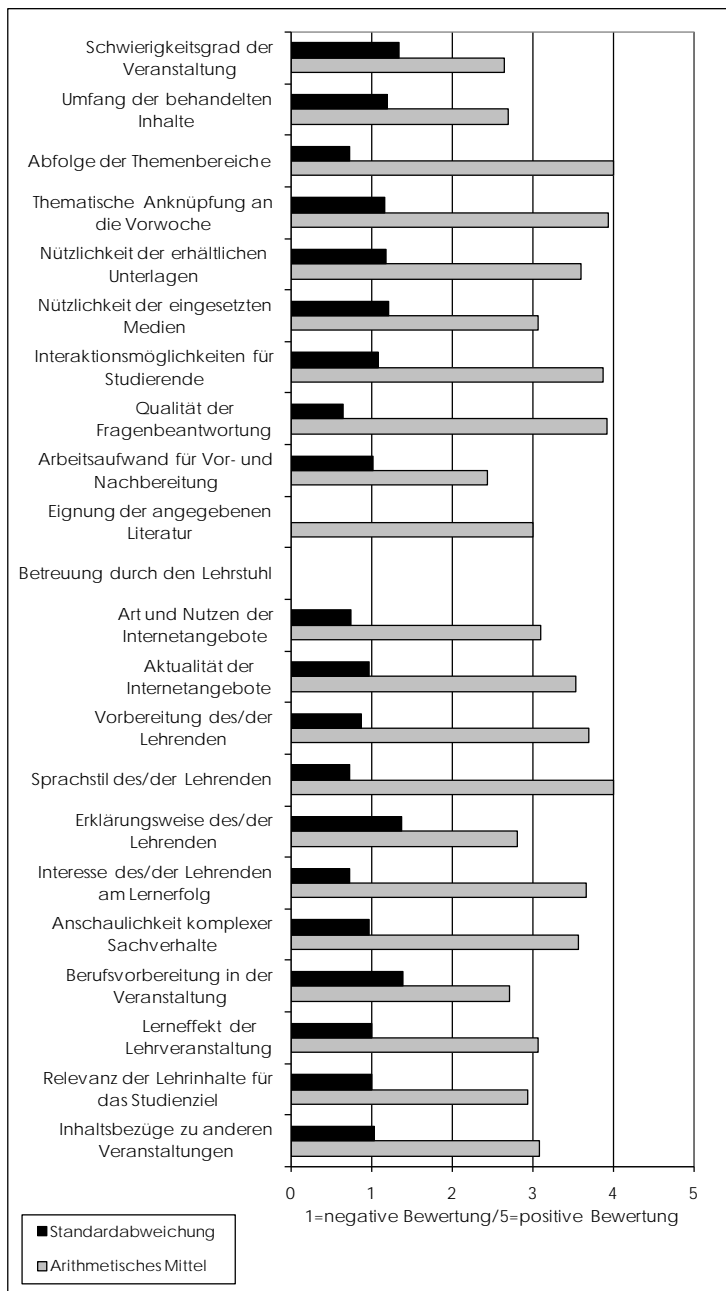

Item	Arithmetisches Mittel	Standardabweichung	Item	Arithmetisches Mittel	Standardabweichung
Schwierigkeitsgrad	2,64	1,34	Internet (Art)	3,10	0,74
Umfang	2,69	1,20	Internet (Aktualität)	3,54	0,97
Abfolge	4,00	0,73	Vorbereitung	3,69	0,87
Anknüpfung	3,93	1,16	Sprachstil	4,00	0,73
Unterlagen	3,60	1,18	Erklärungsweise	2,81	1,38
Medien	3,07	1,21	Engagement	3,67	0,72
Interaktion	3,88	1,09	Anschaulichkeit	3,56	0,96
Fragenbeantwortung	3,92	0,64	Berufsvorbereitung	2,71	1,38
Arbeitsaufwand	2,43	1,02	Lerneffekt	3,06	1,00
Literatur	3,00	0,00	Studienrelevanz	2,93	1,00
Lehrstuhl	keine Angaben	keine Angaben	Inhaltsbezüge	3,08	1,04

1.9 Aggregierte Bewertungsitems nach Schwerpunktfeldern

Die ungewichtete Verteilung der Items erfolgt nach folgendem Schlüssel:

Schwerpunkt	Inhalte/Aufbau	Wissensvermittlung	Vor-/Nachbereitung	Lehrperson	Praxisbezug	Studiumsbezug
Items	Schwierigkeitsgrad Umfang Abfolge Anknüpfung	Unterlagen Medien Interaktion Fragen- beantwortung	Arbeitsaufwand Literatur Lehrstuhl Internet (Art) Internet (Aktualität)	Vorbereitung Sprachstil Erklärungsweise Engagement	Anschaulichkeit Berufs- vorbereitung	Lerneffekt Studienrelevanz Inhaltsbezüge

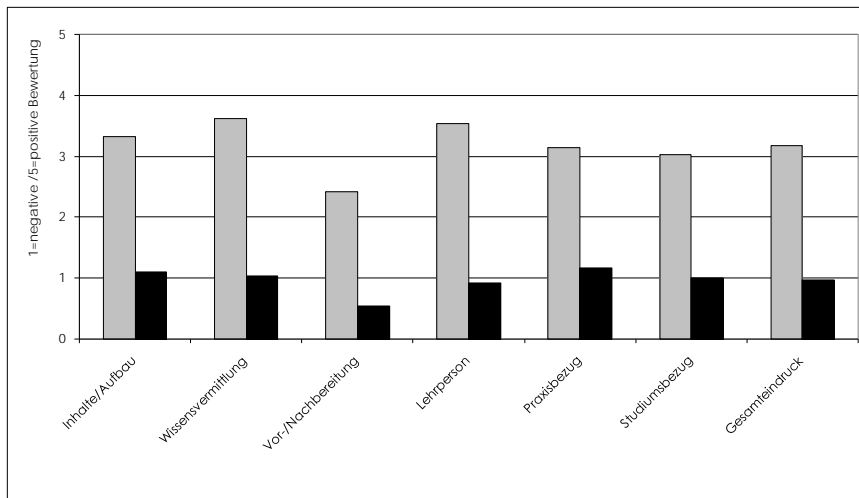

Aggregierter Schwerpunkt	Arithmetisches Mittel	Standardabweichung	Aggregierter Schwerpunkt	Arithmetisches Mittel	Standardabweichung
Inhalte/Aufbau	3,32	1,11	Praxisbezug	3,14	1,17
Wissensvermittlung	3,62	1,03	Studiumsbezug	3,02	1,01
Vor-/Nachbereitung	2,41	0,54	Gesamteindruck	3,17	0,97
Lehrperson	3,54	0,93			

1.10 Zusammenfassung der offenen Kommentare der Studierenden

- keine Kommentare vorhanden

Universität Duisburg-Essen
Campus Duisburg
Mercator School of Management
Dekanat Betriebswirtschaft
Janine Drewes
Tel: +49 203 379 2433
eMail: janine.drewes@uni-due.de